



STATISTISCHER JAHRESBERICHT 2023

der Stadt St. Pölten

INHALTSVERZEICHNIS

1. ALLGEMEINES

1.1	Mitglieder des St. Pöltner Gemeinderates	1
1.2	Ergebnisse der letzten Wahlen in St. Pölten	2

2. STADTGEBIET, LAGE, FLÄCHE

2.1	Geographische Lage	3
2.2	Flächennutzung des Stadtgebietes, Grafik	3
2.3	Stadtgebiet St. Pölten nach Fläche und Einwohner:innen, Grafik	4

3. BEVÖLKERUNG

3.1	Wohnbevölkerung am 31.12.2023	5
3.2	Entwicklung der Bevölkerungszahl, Grafik	6
3.3	Altersstruktur der Bevölkerung - Grafik	7
3.4	Nationalität der Bevölkerung	8
3.5	Staatsbürgerschaftsverleihungen	9
3.6	Die Entwicklung der wichtigsten Nationalitäten - Grafik	10
3.7	Wanderungsbilanz 2023	11
3.8	Wanderung 2023 nach den wichtigsten Ziel- und Herkunftsorten	12
3.9	Natürliche Bevölkerungsbewegung, Geburten, Sterbefälle, Eheschließungen	13
3.10	Scheidungen	14

4. GESUNDHEIT und SOZIALES

4.1	Niedergelassene Ärzt:innen im Stadtgebiet	15
4.2	Aufteilung der Ärzt:innen nach Fachgruppen	15
4.3	Rettungsdienste	16
4.4	Heime für Menschen mit Behinderung	16
4.5	Seniorenheime	17
4.6	Unterbringung für Kinder und Jugendliche	17
4.7	Leistungen der Jugendhilfe	18
4.8	Soziale Dienste	20
4.9	Kinderbetreuung	20
4.10	Kindergärten	21

5. BILDUNG

5.1	Volksschulen	22
5.2	Mittelschulen	22
5.3	Polytechnische Schule	23
5.4	Sonderschulen	23
5.5	Fachschulen	23
5.6	Höhere Schulen	24
5.7	Hochschulen	24
5.8	Berufsschule	25
5.9	Lehrwerkstätten	25
5.10	Staatsbürgerschaft der Schüler:innen und Studenten:innen	26
5.11	Lehrlinge aus St. Pöltner Betrieben, aufgeteilt nach Fachgruppen	27
5.12	Weitere Fortbildungsinstitutionen	28
5.13	Erwachsenenbildung	28

6. TOURISMUS, FREIZEIT, SPORT und KULTUR

6.1	Ankünfte/Nächtigungen	29
6.2	Gäste aus den 10 größten Gruppen	29
6.3	Ankünfte/Nächtigungen seit 1985 - Grafik	30
6.4	Nächtigungsdauer seit 1985 - Grafik	30
6.5	Fremdenunterkunft und Zimmerausstattung	31
6.6	Aqua City - Hallenbad	32
6.7	Aqua City – Sauna, Wannen- und Brausebäder	32
6.8	Citysplash - Sommerbad	32
6.9	Besucher:innen von Aquacity, Citysplash und Sauna 1991 - Grafik	33
6.10	Sportstätten in St. Pölten	34
6.11	Veranstaltungen 2023	35
6.12	Bibliotheken	36

7. UNTERNEHMEN MAGISTRAT

7.1	Mitarbeiter:innenzahl – Magistrat St. Pölten	37
	Städtische Unternehmensbeteiligungen	38
7.2	Städtische Finanzen	39
7.3	Wichtigste Steuereinnahmen	39
7.4	Voranschlag 2024	40

8. GEBÄUDE und UMWELT

8.1	Bautätigkeit (2023 Fertigstellung)	41
8.2	Bautätigkeit (2023 Baubewilligung)	42
8.3	Wohnbautätigkeit seit 1970 - Grafik	43
8.4	Klima	44
8.5	Abfallwirtschaft	45
8.6	Abfallmengen - Grafik	46
8.7	Städtisches Wasserwerk	47
8.8	Wasseranschlüsse und Verbrauch	47
8.9	Chemische Analyse des Wassers	47
8.10	Fernheizkraftwerk Nord und Süd, EVZ-Salzer, Container Gutenberg, Dürnrrohr, Container Stadion Fernwärme St. Pölten GmbH	48
8.11	Straßen- und Hauskanäle	48
8.12	Öffentliche Straßenbeleuchtung	48

9. WIRTSCHAFT

9.1	Aktive Betriebsstandorte	49
9.2	Gewerbeberechtigungen	49
9.3	Pendler:innenzahlen 2019	50
9.4	Arbeitslosenstatistik	51
9.5	Bundesindex der Verbraucherpreise	52

10. VERKEHR und SICHERHEIT

10.1	Länge bzw. Fläche der öffentlichen Straßen	53
10.2	Kraftfahrzeuge	54
10.3	LUP - StadtBus	54
10.4	Abschnittsfeuerwehrkommando St. Pölten-Stadt	55

1.

Allgemeines

1.1 Mitglieder des St. Pöltner Gemeinderates (Stand 22.2.2021)

Bürgermeister (SPÖ)

Mag. Matthias Stadler

1. Vizebürgermeister (SPÖ)

Harald Ludwig

2. Vizebürgermeister (VP)

Ing. Matthias Adl

11 Stadträt:innen

- 7 SPÖ
- 2 VP
- 1 FPÖ
- 1 GRÜNE

28 Gemeinderät:innen

- 16 SPÖ
- 7 VP
- 2 FPÖ
- 2 Grüne
- 1 NEOS

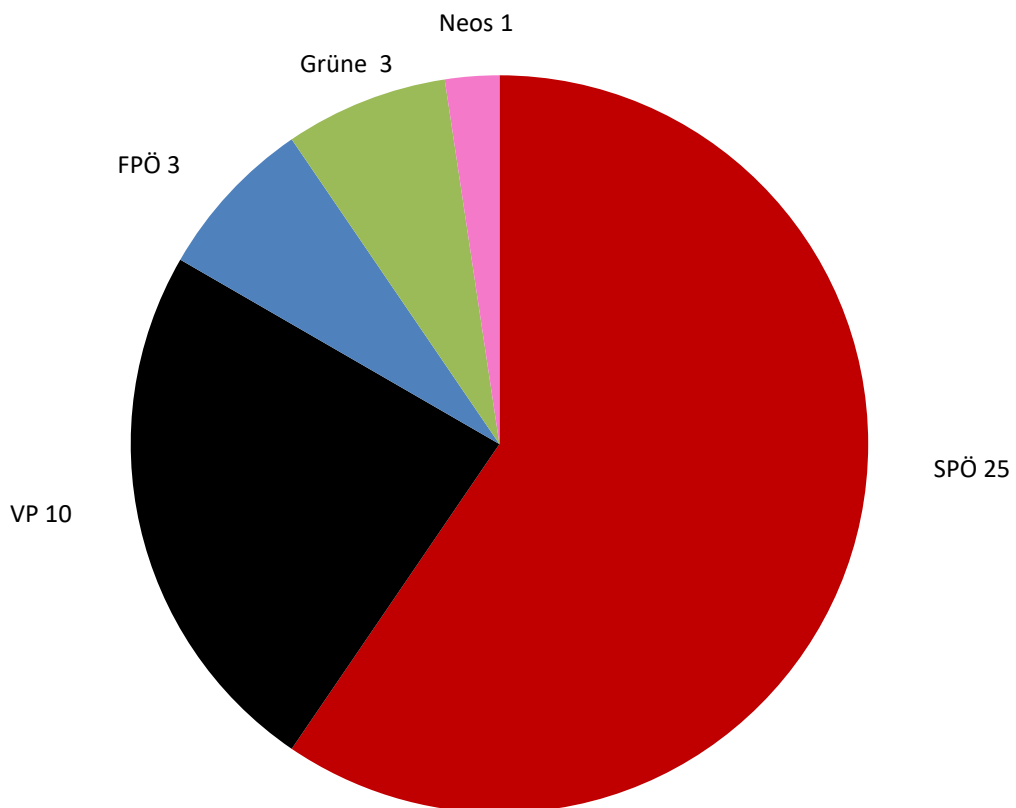

1.2 Ergebnisse der letzten Wahlen - Stadt St. Pölten

Gemeinderatswahl

Datum	Wahlberechtigt	abgegeben	ungültig	gültig	davon entfallen auf					
					SPÖ	VP	FPÖ	GRÜNE	NEOS	KP plus
24.01.2021	46.621	26.088	294	25.794	14.451	5.866	2.300	2.067	823	287
	Mandate				25	10	3	3	1	0
	%	55,96	1,13	98,87	56,02	22,74	8,92	8,02	3,19	1,11

Landtagswahl

Datum	Wahlberechtigt	abgegeben	ungültig	gültig	davon entfallen auf						
					VPNÖ	SPÖ	FPÖ	GRÜNE	NEOS	MFG	KPÖ
29.01.2023	39.642	25.810	471	25.339	7.604	6.914	5.686	2.502	1.935	321	377
	%	65,11	1,82	98,18	30,01	27,29	22,44	9,87	7,64	1,27	1,49

Nationalratswahl

Datum	Wahlberechtigt	abgegeben	ungültig	gültig	davon entfallen auf							
					ÖVP	SPÖ	FPÖ	NEOS	JETZT	GRÜNE	KPÖ	WANDEL
29.09.2019	39.559	30.076	426	29.650	9.216	8.755	4.451	2.176	636	4.009	226	181
	%	76,03	1,42	98,58	31,08	29,53	15,01	7,34	2,15	13,52	0,76	0,61

Europawahl

Datum	Wahlberechtigt	abgegeben	ungültig	gültig	davon entfallen auf						
					ÖVP	SPÖ	FPÖ	GRÜNE	NEOS	DNA	KPÖ
09.06.2024	40.375	23.245	393	22.852	4.451	6.751	5.463	2.489	2.335	596	767
	%	57,57	1,69	98,31	19,48	29,54	23,91	10,89	10,22	2,61	3,36

Bundespräsidentenwahl

Datum	Wahlberechtigt	abgegeben	ungültig	gültig	davon entfallen auf						
					Dr. Michael Brunner	Gerald Grosz	Dr. Walter Rosenkranz	Heinrich Staudinger	Dr. Alexander Van der Bellen	Dr. Tassilo Walentin	Dr. Dominik Wlazny
10.10.2022	39.794	26.512	532	25.980	584	1.459	4.287	470	14.842	1.914	2.424
	%	66,62	2,00	98,00	2,25	5,62	16,50	1,81	57,13	7,37	9,33

Quelle: Einwohner- und Wahlamt

2.

Stadtgebiet, Lage und Fläche

2.1 Geographische Lage

Nördliche Breite	Östliche Länge	Seehöhe	Fläche
48°11'	15°37'	267 m	108,51 km ²

2.2 Flächennutzung des Stadtgebietes

Widmung	Flächen in ha	in %
Bauflächen (Gebäude, Nebenflächen, Gärten)	1.456,75	13,43
Betriebsflächen	476,20	4,39
Gewässer (fließende und stehende)	183,33	1,69
Grün- und Erholungsflächen	237,95	2,19
Landwirtschaftliche Flächen	5.622,97	51,82
Weingärten	0,61	0,01
Wald	1.656,56	15,27
Sonstiges (Straßen, Bahnanlagen, Abbauf Flächen, Ödland)	1.216,57	11,21
Summe	10.850,94	100,00

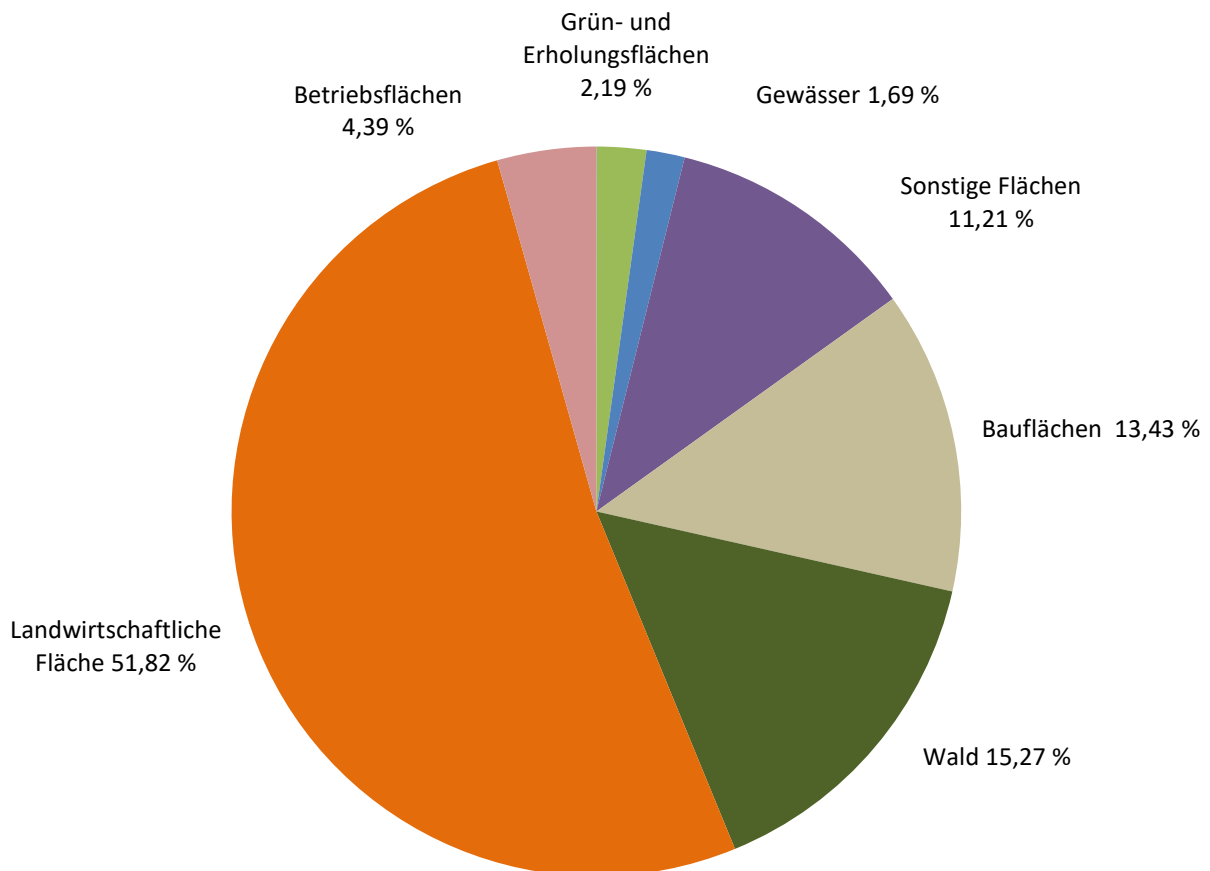

2.3 Stadtgebiet St. Pölten nach Fläche und Einwohner:innen

KG Nr.	Katastralgemeinde	ha	Bevölkerung mit Hauptwohnsitz	Einwohner:innen pro km ²
1	Altmannsdorf	132,61	114	86,0
3	Dörfel bei Ochsenburg	67,38	19	28,2
4	Eggendorf	102,03	1.266	1.221,6
7	Ganzendorf	77,45	80	103,3
10	Hafing	153,14	33	21,5
11	Harland	200,97	1.663	827,5
12	Hart	340,41	1.529	449,2
15	Kreisberg	90,96	24	26,4
16	Matzersdorf	117,54	26	22,1
17	Mühlgang	95,84	540	563,5
18	Nadelbach	163,60	68	41,6
19	Oberradlberg	212,04	474	223,5
21	Oberwagram	345,58	1.634	0.472,8
22	Oberzwischenbrunn	201,60	4.657	2310,0
23	Ochsenburg	305,88	71	23,2
24	Pengersdorf	245,07	334	136,3
25	Pottenbrunn	829,71	58	7,0
26	Pummersdorf	323,35	2.599	803,8
27	Ragelsdorf	368,84	98	26,6
20	Ratzersdorf an der Traisen	551,57	888	161,0
28	Reitzersdorf	90,76	6	6,6
31	Schwadorf	110,24	400	362,8
32	Spratzern	694,24	23.326	3359,9
29	St. Georgen am Steinfeld	66,96	28	41,8
30	St. Pölten	1.178,41	7.104	1.948,7
34	Stattersdorf	492,67	1.996	405,1
35	Steinfeld	172,04	137	79,6
36	Teufelhof	84,12	539	640,7
37	Unterradlberg	312,63	836	267,4
38	Unterwagram	248,84	2.346	942,8
39	Unterszwischenbrunn	245,46	34	13,9
40	Viehofen	256,21	4.846	1.899,6
41	Völtendorf	199,08	145	72,8
42	Waitzendorf	346,09	372	107,5
43	Wasserburg	621,54	80	12,9
45	Weitern	185,70	232	124,9
46	Wetzersdorf	54,87	12	21,9
47	Windpassing	141,33	54	38,2
48	Witzendorf	172,44	69	40,0
49	Wörth	74,28	54	72,7
50	Wolfenberg	77,68	17	21,9
51	Zwerndorf	99,78	67	67,2
G E S A M T		10.850,94	58.875	532,2

Quellen: GIS Stadtplanung/ Einwohner- und Wahlamt

3.

Bevölkerung

3.1 Wohnbevölkerung am 31.12.2023

KG Nr.	Katastralgemeinde	Personen mit Hauptwohnsitz			Personen mit Zweit- wohnsitz	Haushalte	Häuser
		männlich	weiblich	zusammen			
01	Altmannsdorf	58	56	114	11	48	53
03	Dörfel	11	8	19	2	8	11
04	Eggendorf	622	644	1.266	81	631	307
07	Ganzendorf	38	42	80	5	27	29
10	Hafing	16	17	33	6	11	10
11	Harland	824	839	1.663	96	797	477
12	Hart	742	787	1.529	77	683	447
15	Kreisberg	13	11	24	0	7	7
16	Matzersdorf	8	18	26	12	9	10
17	Mühlgang	278	262	540	36	255	202
18	Nadelbach	38	30	68	12	30	30
19	Oberradlberg	234	240	474	34	223	144
20	Ratzersdorf	841	793	1.634	147	639	603
21	Oberwagram	2.236	2.421	4.657	384	2.334	927
22	Oberzwischenbrunn	36	35	71	8	25	27
23	Ochsenburg	162	172	334	45	148	125
24	Pengersdorf	27	31	58	9	17	16
25	Pottenbrunn	1.262	1.337	2.599	183	1.091	906
26	Pummersdorf	52	46	98	17	35	28
27	Ragelsdorf	437	451	888	41	354	250
28	Reitzersdorf	3	3	6	2	2	2
29	St. Georgen	195	205	400	40	198	165
30	St. Pölten	11.561	11.765	23.326	2.479	12.377	4.794
31	Schwadorf	17	11	28	1	11	13
32	Spratzern	3.380	3.724	7.104	686	3.742	1.603
34	Stattersdorf	961	1.035	1.996	143	907	642
35	Steinfeld	69	68	137	6	67	53
36	Teufelhof	284	255	539	51	222	240
37	Unterradlberg	414	422	836	72	392	320
38	Unterwagram	1.180	1.166	2.346	221	1.104	944
39	Unterszwischenbrunn	18	16	34	6	15	19
40	Viehofen	2.353	2.493	4.846	301	2.118	809
41	Völtendorf	78	67	145	35	50	57
42	Waitzendorf	187	185	372	48	158	157
43	Wasserburg	37	43	80	11	33	33
45	Weitern	117	115	232	19	95	88
46	Wetzersdorf	6	6	12	1	4	4
47	Windpassing	28	26	54	3	26	20
48	Witzendorf	33	36	69	12	31	32
49	Wörth	32	22	54	6	22	32
50	Wolfenberg	11	6	17	0	4	4
51	Zwerndorf	32	35	67	4	27	30
Summe:		28.931	29.944	58.875	5.353	28.977	14.670
Haupt- und Zweitwohnsitzer zusammen				64.228		durchschnittliche Haushaltsgröße	
						1,98	

Quelle: Einwohner- und Wahlamt

3.2 Entwicklung der Bevölkerungszahl

Jahr	Einwohner: innen	Veränderung in %	männlich	%	weiblich	%	Haushalte	Haushalts- größe
2023	58.875	2,0	28.931	49,14	29.944	50,86	28.977	1,98
2022	57.751	2,0	28.427	49,22	29.324	50,78	28.555	2,02
2021	56.580	0,8	27.771	49,08	28.809	50,92	28.177	2,00
2020	56.098	0,2	27.535	49,08	28.563	50,92	27.865	2,01
2019	55.754	0,9	27.389	49,11	28.365	50,89	27.449	2,03
2018	55.278	0,7	27.154	49,12	28.124	50,88	27.094	2,04
2017	54.882	0,9	26.964	49,13	27.918	50,87	26.768	2,05
2016	54.373	1,4	26.647	49,00	27.726	51,00	26.635	2,04
2015	53.619	1,3	26.224	48,91	27.395	51,09	26.316	2,04
2014	52.935	1,1	25.763	48,67	27.172	51,33	26.008	2,04
2013	52.340	0,4	25.412	48,55	26.928	51,45	25.761	2,03
2012	52.132	-0,02	25.258	48,45	26.874	51,55	25.687	2,03
2011	52.141	6,1	25.226	48,38	26.915	51,62	25.662	2,03
2001*	49.121	-1,8	23.576	47,99	25.545	52,01	24.153	2,01
1991*	50.026	-0,8	23.702	47,38	26.324	52,62	21.826	2,29
1981*	50.419	1,5	23.593	46,79	26.826	53,21	21.362	2,36
1971*	49.664	23,8	23.136	46,58	26.528	53,42	19.388	2,57
1961*	40.112	-0,2	18.338	45,72	21.774	54,28	14.902	2,69
1951*	40.203	-9,3	18.521	46,07	21.682	53,93	14.534	2,76
1939**	44.339	22,1						
1934**	36.247	15,0						
1923*	31.576	44,8						
1910	21.805	50,0						
1900	14.533	33,3						
1890	10.906	8,5						
1880	10.053	29,2						
1869	7.779							

*) Volkszählung

ab 2002 Hauptwohnsitzer laut Meldedatei

***) Volkszählung mit Militär

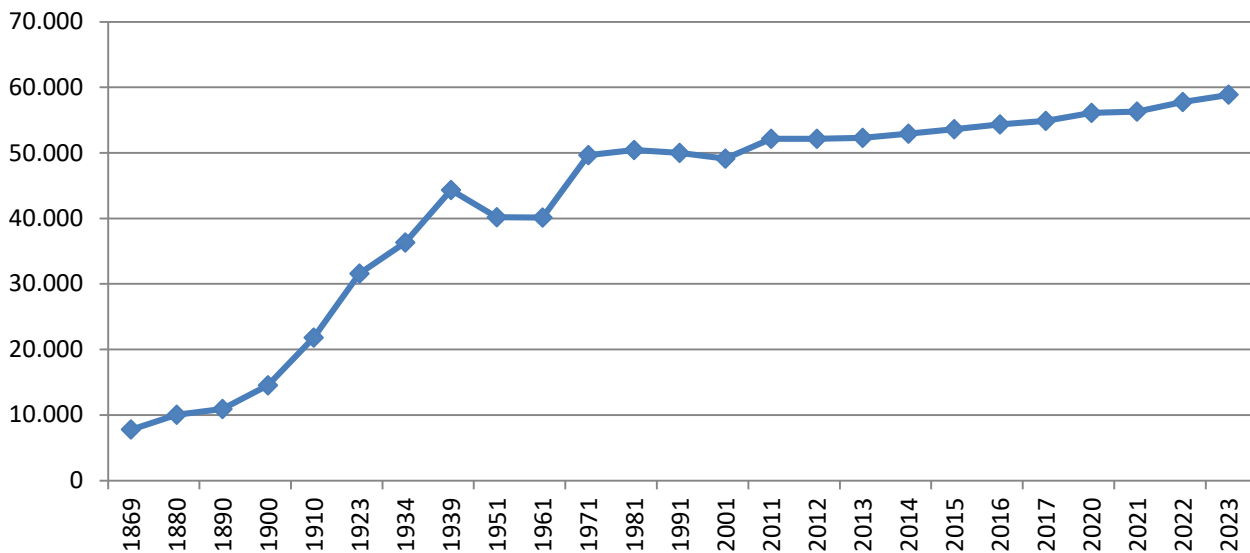

Quelle: Statistik Austria, Einwohner- und Wahlamt

3.3 Altersstruktur der Bevölkerung

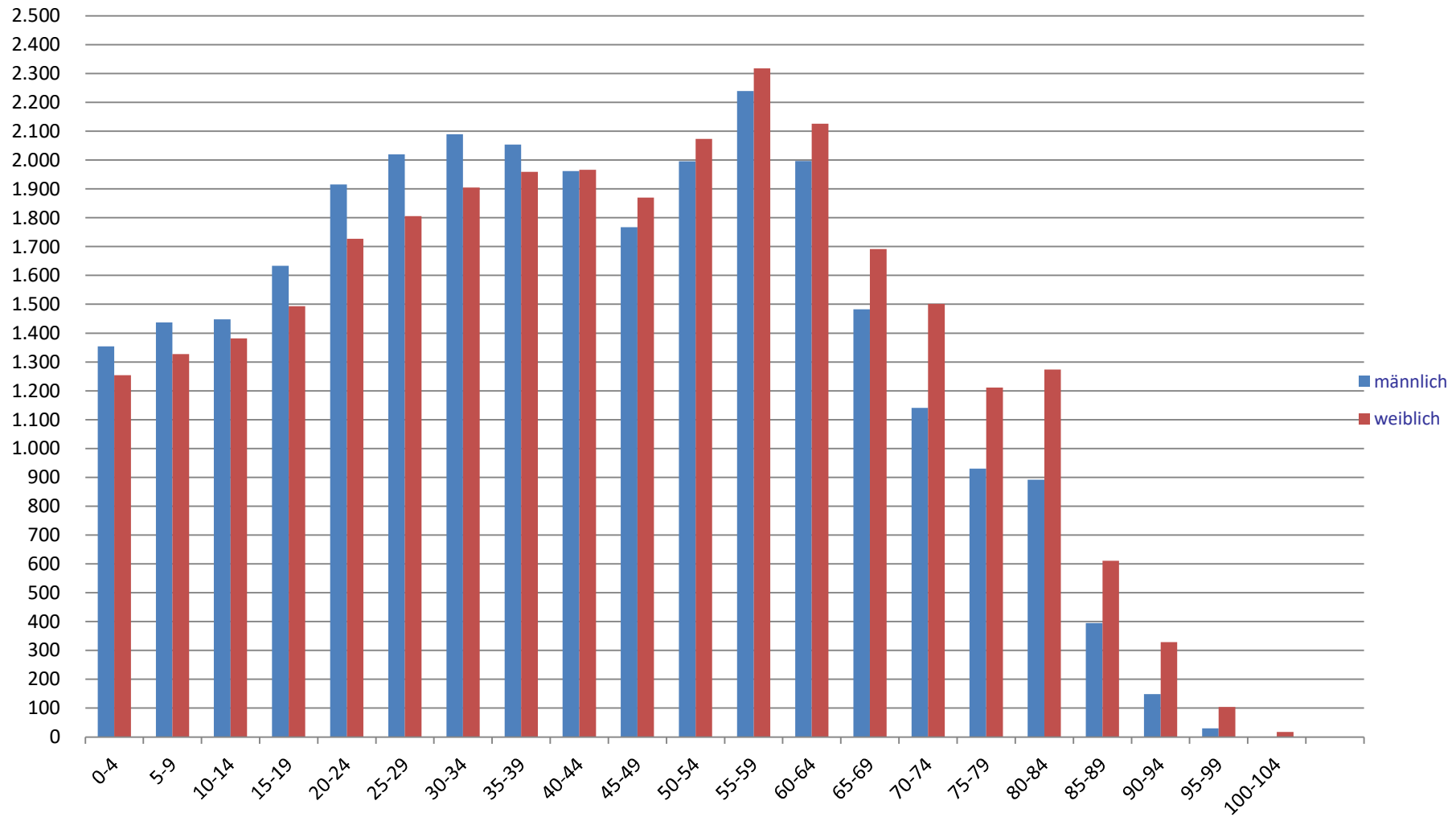

Quelle: Einwohner- und Wahlamt

3.4 Nationalität der Bevölkerung

Gesamtbevölkerung	2023	2020	2015	2010	2005	2000	1995	1990
	58.875	56.098	53.619	52.027	51.203	49.360	49.625	50.136
Österreicher:innen	45.806	45.616	45.099	45.696	45.695	44.714	45.537	47.328
Nichtösterreicher:innen	13.069	10.482	8.520	6.331	5.508	4.646	4.088	2.808
%	22,20	18,69	15,89	12,17	10,76	9,41	8,23	5,60

Europäische Union	4.269	3.476	2.500	1.456	1.163	900	866	530
davon Bulgarien	114	80	35	32	25	24	45	20
Deutschland	665	599	452	403	334	212	154	132
Griechenland	44	50	45	39	17	18	5	2
Italien	160	125	71	39	40	18	15	13
Kroatien	333	312	258					
Polen	275	239	196	150	142	121	124	68
Rumänien	1.191	914	560	293	183	136	114	42
Slowakei	306	266	204	127	106	83	85	
Spanien	69	39	39	7				
Tschechische Republik	112	96	105	90	96	113	143	79
Ungarn	766	554	366	126	115	87	95	132
übrige EU-Länder	234	202	132	111	78	67	57	29

Übriges Europa	112	85	56	36	31	37	27	22

Staaten des ehem. Jugoslawien	2.070	1.938	1.813	1.863	1.706	1.534	1.180	480
davon Bosnien und Herzegowina	785	762	768	783	748	716	490	
Kosovo	299	258	214	114				
Nordmazedonien	603	547	509	413	323	177	101	
Montenegro	4	2						
Jugoslawien (historisch)	6	7	10	55	179	327	449	480
Serbien und Montenegro	36	46	80	136	170			
Serbien	337	316	232	147	72	78		

Türkei	1.378	1.288	1.321	1.384	1.436	1.736	1.659	1.459

Afrika	320	222	206	143	179	159	132	156
davon Ägypten	28	14	15	13	10	9	10	26
Algerien	12	8	17	7	15	12	2	
Kenia	6	11	11	10	8		1	
Marokko	14	9	46	39	50	19	15	
Nigeria	43	42	14	0	1	2	0	0
Tunesien	85	83	64	45	52	91	95	125
übrige Staaten	132	55	39	29	43	26	9	5

	2023	2020	2015	2010	2005	2000	1995	1990
Amerika	169	132	112	108	65	50	29	25
davon Brasilien	49	30	16	32	10	9	4	5
Kanada	18	16	9	11	4	5	2	1
Dominikanische Republik	13	14	11	10	7	3		
USA	38	33	30	23	22	21	12	9
übrige Staaten	51	39	46	32	22	12	11	10

	2.920	2.204	1.373	433	325	171	164	115
Asien								
davon Afghanistan	795	668	385	64	24	8		
China	95	93	73	61	69	31	44	44
Indien	73	42	32	31	19	7	6	3
Irak	184	186	123	50	25	11	5	
Iran	145	129	49	30	29	20	15	12
Pakistan	78	65	58	50	46	28	17	9
Syrien	1.367	864	549	72	31	4	17	3
übrige Staaten	183	157	104	75	82	62	60	44

Australien und Ozeanien	5	5	8	7	4	3	3	3
--------------------------------	----------	---	---	---	---	---	---	---

	1.619	996	1.065	900	610	65	28	10
Staaten der ehemaligen UdSSR								
davon Armenien	38	45	26	26	17	1		
Belarus	16	16	10	16	12	2		
Georgien	45	31	53	43	28			
Russische Föderation	750	780	886	768	503	41	28	10
Ukraine	696	83	64	28	35	15		
übrige Staaten	74	41	26	19	15	6		

	207	136	66	39	16	11	5	10
Sonstiges								
Staatenlos	56	53	46	36	15	11	5	10
Ungeklärt	140	80	15	2				
Unbekannt	11	3	5	1	1			

3.5 Staatsbürgerschaftsverleihungen

	2023	2020	2015	2010	2005	2000	1995	1990
an Personen insgesamt	183	102	116	37	284	158	95	84

Quelle: Einwohner- und Wahlamt

3.6 Die Entwicklung der wichtigsten Nationalitäten

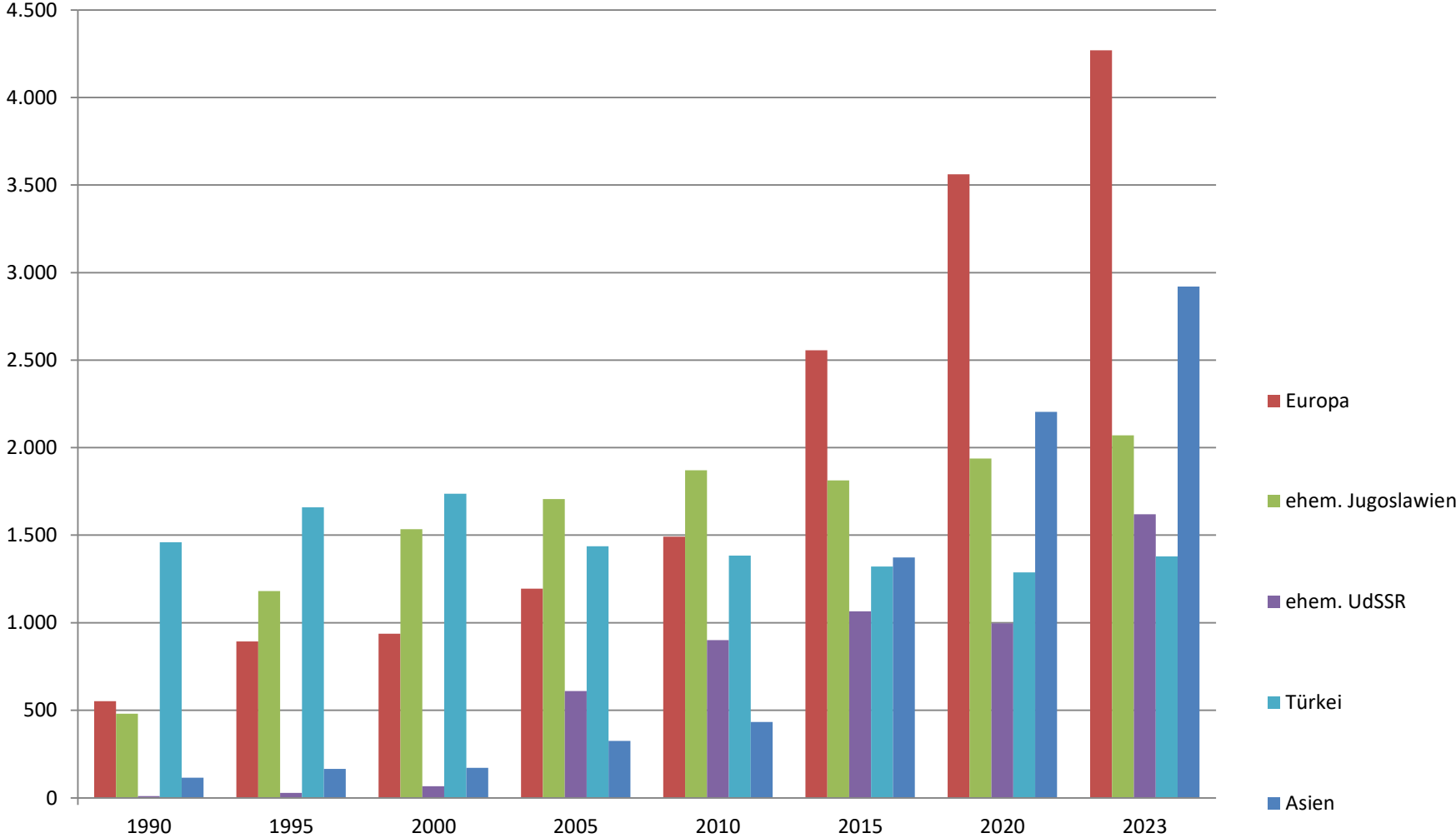

Quelle: Einwohner- und Wahlamt

3.7 Wanderungsbilanz 2023

Alter	Zuzüge			Wegzüge			Saldo
	männlich	weiblich	gesamt	männlich	weiblich	gesamt	
0-4	142	130	272	101	105	206	66
5-9	112	120	232	72	61	133	99
10-14	101	111	212	48	53	101	111
15-19	252	177	429	164	102	266	163
20-24	424	368	792	320	245	565	227
25-29	385	280	665	333	255	588	77
30-34	361	235	596	297	165	462	134
35-39	264	169	433	241	110	351	82
40-44	199	137	336	159	77	236	100
45-49	161	112	273	102	79	181	92
50-54	103	81	184	89	67	156	28
55-59	83	71	154	61	60	121	33
60-64	65	48	113	52	31	83	30
65-69	33	42	75	22	26	48	27
70-74	22	30	52	13	12	25	27
75-79	14	20	34	12	17	29	5
80 und älter	29	53	82	21	42	63	
gesamt	2.750	2.184	4.934	2.107	1.507	3.614	1.320
Saldo	Geburten		494	Sterbefälle		596	-102
Bevölkerungszuwachs					1.218		

Quelle: Amt d. NÖ. Landesreg. - RU7 Statistik, Statistik Austria

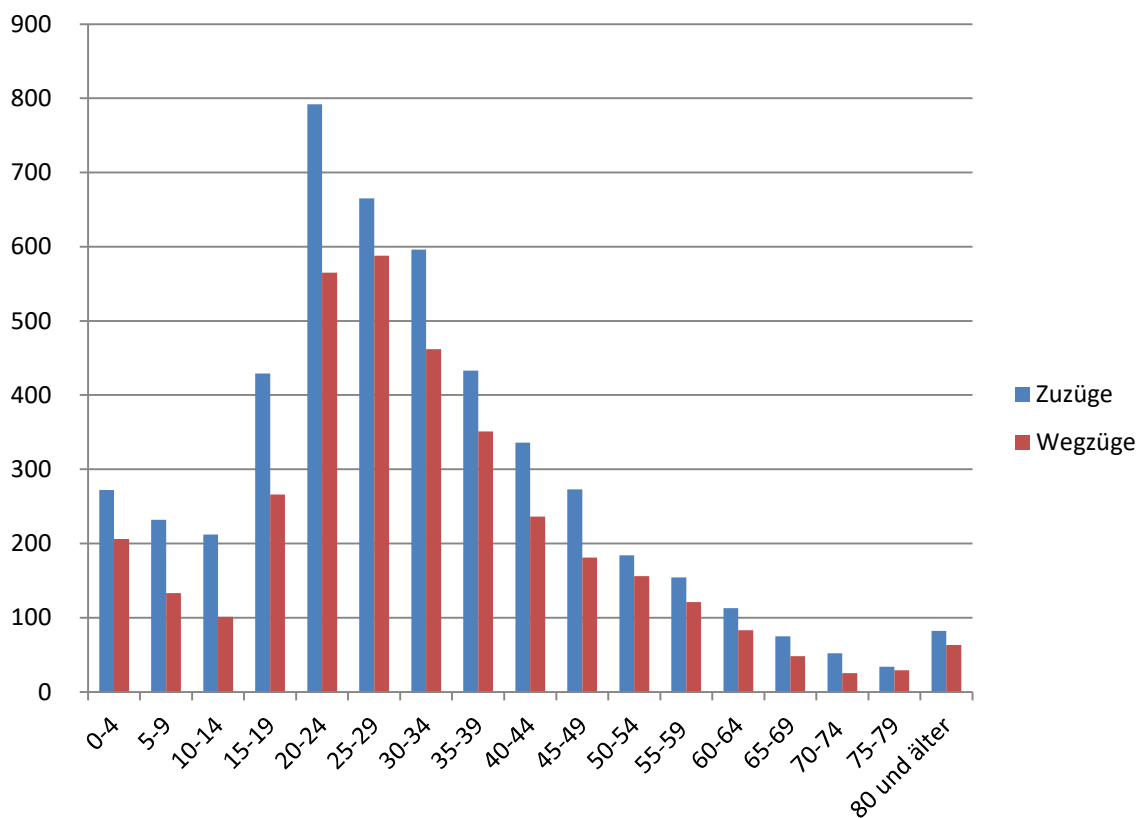

3.8 Wanderung 2023 nach den wichtigsten Ziel- und Herkunftsorten

Zuzug von	Anzahl der Zuzüge	Wegzug nach	Anzahl der Wegzüge
Niederösterreich darunter:	2.341	Niederösterreich darunter:	1.623
Herzogenburg	146	Ober-Grafendorf	108
Wilhelmsburg	86	Wilhelmsburg	107
Krems an der Donau	73	Herzogenburg	105
Traismauer	68	Krems an der Donau	65
Traisen	65	Böheimkirchen	54
Böheimkirchen	63	Traismauer	41
Ober-Grafendorf	56	Pyhra	39
Pyhra	51	Neidling	37
Neulengbach	39	Markersdorf-Haindorf	37
Wiener Neustadt	39	Prinzersdorf	31
Wölbling	38	Traisen	31
Lilienfeld	38	Amstetten	28
Prinzersdorf	37	Karlstetten	27
Melk	35	Wiener Neustadt	25
Loosdorf	35	Neulengbach	24
Schwechat	34	Melk	24
Amstetten	32	Loosdorf	21
Hainfeld	28	Obritzberg-Rust	20
Obritzberg-Rust	26	Kirchstetten	20
Inzersdorf-Getzersdorf	26	Dunkelsteinerwald	20
Wien	861	Wien	749
Oberösterreich	187	Oberösterreich	124
Steiermark	98	Steiermark	79
Salzburg	68	Tirol	46
Tirol	67	Kärnten	42
Kärnten	58	Burgenland	35
Burgenland	48	Salzburg	25
Vorarlberg	25	Vorarlberg	18
Ausland	1.181	Ausland	873
G e s a m t	4.934	G e s a m t	3.614

3.9 Natürliche Bevölkerungsbewegung 2023

Geburten	2023		2020		2015		2010		2005	
		%		%		%		%		%
Lebendgeborene	494		519		481		480		517	
davon: männlich	250	50,61	259	49,90	260	54,05	247	51,46	273	52,80
weiblich	244	49,39	260	50,10	221	45,95	233	48,54	244	47,20
ehelich	322	65,18	315	60,69	304	63,20	332	69,17	334	64,60
unehelich	172	34,82	204	39,31	177	36,80	148	30,83	183	35,40
Inländer:innen	324	65,59	332	63,97	303	62,99	383	79,79	431	83,37
Ausländer:innen	170	34,41	187	36,03	178	37,01	97	20,21	86	16,63
Alter der Mutter*	30,8		30,3		29,6		29,4		29,5	
Totgeborene	2	0,40	1	0,19	1	0,21	2	0,41	3	0,58

* arithmetisches Mittel (Quotient von der Summe aller beobachteten Werte und der Anzahl der Beobachtungen)

Sterbefälle	2023		2020		2015		2010		2005	
		%		%		%		%		%
insgesamt	596		658		604		504		493	
davon: männlich	306	51,34	329	50,00	306	50,66	233	46,23	231	46,86
weiblich	290	48,66	329	50,00	298	49,34	271	53,77	262	53,14
Inländer:innen	564	94,63	628	95,44	583	96,52	488	96,83	491	99,59
Ausländer:innen	32	5,37	30	4,56	21	3,48	16	3,17	2	0,41

Geburtenüberschuss, -defizit	2023		2020		2015		2010		2005	
insgesamt	-102		-139		-123		-24		24	
davon: Österreich	-240		-296		-280		-105		-60	
Nicht-Österreich	138		157		157		81		84	

Eheschließungen	2023		2020		2015		2010 *		2005	
insgesamt	273		232		286		219		237	
eingetragene Partnerschaften	11		4		9		9			
davon: Erst-Ehen	176		135		176		135		160	
Mittleres Heiratsalter										
Männer	37,7		40,8		37,4		35,8		35,0	
Frauen	35,1		37,0		34,1		33,1		32,0	

* ab 1.1.2010 auch eingetragene Partnerschaften unter gleichgeschlechtlichen Paaren

Quelle: Amt d. Nö. Landesreg. - RU7 Statistik

3.10 Scheidung der Ehen und Auflösung der eingetragenen Partnerschaften

* ab 1.1.2010 auch Auflösung der eingetragenen Partnerschaften

Jahr	Gesamt	Kinderzahl				Ehedauer in Jahren					
		0	1	2	3 u.mehr	unter 5	5 - u.10	10 -u.15	15 - u.20	20 u.mehr	Mittelwert
2010 *	118	62	29	21	4	32	31	16	9	30	12,5
Beide Inländer	89	49	20	16	4	20	19	12	9	29	14,6
Mann Inl.-Frau Ausl.	13	7	3	3		4	7	2			6,1
Mann Inl.-Mann Ausl.											
Frau Inl.-Mann Ausl.	13	6	5	2		6	5	1		1	6,2
Frau Ausl.-Frau Inl.											
Beide Ausländer	1		1					1			11,0
2015	113	55	30	22	5	37	25	8	20	23	11,5
Beide Inländer	80	37	24	16	3	23	17	6	15	19	12,5
Mann Inl.-Frau Ausl.	8	4	1	2	1	3	2	1	1	1	9,9
Mann Inl.-Mann Ausl.	1					1					2,2
Mann Ausl.-Frau Inl.	9	8	1			5	3			1	6,2
Frau Ausl.-Frau Inl.											
Beide Ausländer	15	6	4	4	1	5	3	1	4	2	10,7
2020	108	45	23	25	15	19	27	22	14	26	13,9
Beide Inländer	76	29	19	20	8	11	15	15	10	25	16,1
Mann Inl.-Frau Ausl.	7	2	1	2	2	0	2	3	2	0	11,4
Mann Inl.-Mann Ausl.											
Mann Ausl.-Frau Inl.	11	6	0	1	4	3	5	2	1	0	7,9
Frau Ausl.-Frau Inl.											
Beide Ausländer	14	8	3	2	1	5	5	2	1	1	7,9
2023	115	55	21	30	9	18	29	20	24	24	14,0
Beide Inländer	68	35	13	14	6	10	14	11	14	19	15,6
Mann Inl.-Frau Ausl.	15	8	3	4		3	8	0	2	2	9,6
Mann Inl.-Mann Ausl.											
Mann Ausl.-Frau Inl.	13	8	1	4			2	5	4	2	16,8
Frau Ausl.-Frau Inl.	1	1				1					1,0
Beide Ausländer	18	3	4	8	3	4	5	4	4	1	9,8

Quelle: Amt d. Nö. Landesreg. - RU7 Statistik

4.

Gesundheit und Soziales

4.1 Niedergelassene Ärzt:innen im Stadtgebiet

Jahr	praktische Ärzt:innen	Fachärzt: innen	Fachärzt: innen für Zahn- u. Kieferheil- kunde	öffentliche Apotheken	Einwohner:innen pro			
					praktischen Arzt/Ärztin	Facharzt/ ärztin	Zahnarzt/ -ärztin	Apotheke
2023	49	173	22	13	1.176	333	2.620	4.434
2021	52	187	23	12	1.088	302	2.459	4.713
2016	58	179	27	12	937	304	2.014	4.531
2011	54	134	25	12	966	389	2.086	4.345
2006	54	117	24	11	953	440	2.143	4.672
2001	39	94	25	11	1.259	522	1.965	4.465
1996	30	64	22	9	1.668	782	2.274	5.558
1991	29	53	20	8	1.725	943	2.501	6.253

Quelle: Gesundheitsamt St.Pölten

4.2 Aufteilung der Ärzt:innen nach Fachgruppen

Fachrichtung	2023	2021	2016	2011	2006	2001
Anästhesie u. Intensivmedizin	5	5	7	4	5	1
Augenheilkunde und Optometrie	12	12	12	12	12	11
Chirurgie	24	27	30	26	19	17
Frauenheilkunde und Geburtshilfe	17	17	22	19	16	11
Hals-, Nasen-, Ohrenkrankheiten	8	8	9	4	5	4
Haut- und Geschlechtskrankheiten	9	11	9	7	8	7
Innere Medizin	21	21	28	20	15	13
Kinder- und Jugendheilkunde	5	4	6	6	5	4
Kinder- und Jugendpsychiatrie	1	1	2	0	0	0
Klinische Pathologie	2	2	1	0	0	0
Lungenkrankheiten	3	3	3	3	2	2
Med. und chem. Labordiagnostik	2	2	3	2	2	1
Neurochirurgie	2	2	3	0	0	0
Neurologie	3	3	3	0	0	0
Neurologie und Psychiatrie	3	4	5	5	8	8
Nuklearmedizin	1	1	1	1	0	0
Orthopädie	16	16	14	10	10	6
Pathologie	2	2	1	0	0	0
Physikalische Medizin	2	2	2	2	2	1
Psychiatrie	2	1	4	4	2	0
Psychiatrie und Neurologie	4	6	4	0	0	0
Radiologie	3	3	3	3	3	4
Urologie	7	7	7	6	3	4
Zahn-/Kieferheilkunde u. Zahnärzte	22	23	27	25	24	25
S u m m e	176	183	206	159	141	119

Quelle: Gesundheitsamt St.Pölten

4.3 Rettungsdienste

Zeiträume	Arbeiter-Samariter-Bund						Rotes Kreuz	
	Transportanzahl			Kilometerleistung			Transportanzahl	Kilometerleistung
	St. Pölten	St. Georgen	Gesamt	St. Pölten	St. Georgen	Gesamt	St. Pölten	St. Pölten
2023	24.579	5.973	30.552	408.832	473.405	882.237	33.808	904.849
2020	21.577	4.843	26.420	460.878	410.270	871.148	32.008	884.205
2015	22.605	4.581	27.186	537.806	268.702	806.508	27.566	600.162
2010	23.161	4.521	27.682	456.045	110.606	566.651	24.989	435.154
2005	23.744	2.094	25.838	606.505	59.365	665.870	24.676	511.486
2000	25.114	2.301	27.415	623.442	53.958	677.400	27.402	669.129
1995	24.137	3.862	27.999	551.410	71.802	623.212	28.371	570.818

Quelle: ASBÖ St. Pölten u. ASBÖ St. Georgen, ÖRK St. Pölten

4.4 Heime für Menschen mit Behinderung

Art der Einrichtung	Zahl der			Personal insgesamt	Verpflegungstage (ohne Personal)
	Plätze	betreuten Personen			
		zu Jahresanfang	zu Jahresende		
Tagesstätte für Behinderte	139	129	134	33	250
DomiZiel - Behindert LEBEN, Betreut WOHNEN	34	33	33	35	365
Gesamtzahl	173	162	167	68	615

Quelle: Verein zur Führung von Werkstätten für Behinderte, DomiZiel

4.5 Seniorenheime

Art der Einrichtung	Betreiber	Zahl der			Personal insgesamt
		Betten (ohne Notbetten)	Personen		
			zu Jahresanfang	zu Jahresende	
Seniorenwohnheim	Landeshauptstadt St. Pölten	154	75	107	136
NÖ Pflege- und Betreuungszentrum Tageszentrum	Bundesland NÖ	120	102	113	135
Pensionisten- und Pflegeheim	Caritas der Diözese St. Pölten	133	132	129	142
Pflegezentrum Pottenbrunn GmbH	Privat	80	73	78	58
Gesamtzahl		487	382	427	471

Quelle: Einwohner- und Wahlamt

4.6 Unterbringung für Kinder und Jugendliche im Rahmen der vollen Erziehung

Art der Einrichtung		Betreiber	Zahl der			Personal insgesamt
			Plätze	betreuten Minderjährigen		
				zu Jahresanfang	zu Jahresende	
MASALA - sozialpäd. multiethnische Wohnform	Kinder- und Jugendhilfe	Antlas Ges.m.b.H.	18	17	19	22
	UMF			1	0	
Begleitete Verselbständigung BeVe			12	12	12	8
WG 7Sinne-bedarfsdeckende Wohnform			4	0	4	13
Sozialpädagogische Wohngruppe für Jugendliche		"Rettet das Kind!" NÖ 3441 Judenau	18	17	14	11
Kinderwohnhaus		KidsNest GmbH	9	12	11	12
Gesamtzahl			61	59	60	66

Quelle: Einwohner- und Wahlamt

4.7 Leistungen der Jugendhilfe

Quelle: Magistrat St. Pölten - Jugendhilfe

Leistungsdefinition	Alter und Geschlecht der/des Minderjährigen								
	0-5 Jahre		6-13 Jahre		14-18 Jahre		keine Angabe		gesamt
	w	m	w	m	w	m	w	m	
Abklärung der Unterbringung / einer Erziehungshilfe / Hilfeplanung (34 NÖ KJHG) am 31.12.	0	2	1	2	2	2	0	0	9
Beendete Abklärungen der Unterbringung / einer Erziehungshilfe / Hilfeplanung (34 NÖ KJHG)	7	7	6	6	6	3	0	0	35
Abklärung einer Kindeswohlgefährdung (§ 30 NÖ KJHG) am 31.12.	13	16	21	26	9	5	5	2	97
Beendete Abklärungen einer Kindeswohlgefährdung (§ 30 NÖ KJHG)	29	46	42	44	18	12	0	0	191
Alleiniger gesetzlicher Vertreter in Unterhaltsangelegenheiten (§ 9 UVG) am 31.12.	40	28	130	135	88	97	2	5	525
Beendete Alleiniger gesetzlicher Vertreter in Unterhaltsangelegenheiten (§ 9 UVG)	7	4	14	12	29	42	7	7	122
Betretungs- und Annäherungsverbot zum Schutz vor Gewalt - FSA (§ 38 a SPG) am 31.12.	5	8	12	15	8	7	0	0	55
Beendete Betretungs- und Annäherungsverbot zum Schutz vor Gewalt - FSA (§ 38 a SPG)	17	28	30	18	18	10	4	2	127
Einstweilige Verfügung (§ 211 Abs. 2 ABGB) am 31.12.	2	2	1	2	1	2	0	0	10
Beendete Einstweilige Verfügung (§ 211 Abs. 2 ABGB)	1	5	2	1	1	0	0	0	10
Eintreibung des Unterhaltes (§ 208 ABGB) am 31.12.	64	45	193	209	137	149	15	18	830
Beendete Eintreibung des Unterhaltes (§ 208 ABGB)	11	10	20	22	46	63	12	17	201
Familienrechtliches Verfahren (§ 211 ABGB, § 40 NÖ KJHG, § 107 AußStG) am 31.12.	11	12	22	22	7	15	2	3	94
Beendetes Familienrechtliches Verfahren (§ 211 ABGB, § 40 NÖ KJHG, § 107 AußStG)	8	8	20	10	8	7	0	0	61
Festsetzung des Unterhaltes (§ 208 ABGB) am 31.12.	75	58	221	240	140	157	10	13	914
Beendete Festsetzung des Unterhaltes (§ 208 ABGB)	24	28	46	37	57	66	6	10	274
Gerichtlich bestellte oder beantragte Obsorge (§§ 209, 211 ABGB) am 31.12.	4	3	11	21	7	6	0	2	54
Beendete gerichtlich bestellte oder beantragte Obsorge (§§ 209, 211 ABGB)	1	5	2	5	1	5	0	1	20
Klärung der Abstammung (§ 208 ABGB) am 31.12.	3	1	2	1	0	0	0	0	7
Beendete Klärung der Abstammung (§ 208 ABGB)	8	13	0	1	0	0	0	0	22
Kostenersatz (§ 77 NÖ KJHG 2013, 30 B-KJHG 2013) am 31.12.	0	4	9	20	18	18	3	2	74
Beendeter Kostenersatz (§ 77 NÖ KJHG 2013, 30 B-KJHG 2013)	1	1	0	1	3	1	2	0	9
Pflegeaufsicht - Pflegekind (§ 61 NÖ KJHG) am 31.12.	1	1	2	4	1	2	3	0	14
Beendete Pflegeaufsicht - Pflegekind (§ 61 NÖ KJHG)	1	0	0	0	0	0	0	0	1
Sonstige Meldungen (Berichte v. Polizei, Vorfällenberichte, unmündige MJ.), Gerichte 31.12.	9	13	19	26	13	22	4	5	111
Gesamt	3.867								

Leistungsdefinition	Alter und Geschlecht der/des Minderjährigen								
	0-5 Jahre		6-13 Jahre		14-18 Jahre		keine Angabe		gesamt
	w	m	w	m	w	m	w	m	
Beend. sonst. Meldungen (Berichte von Polizei, Vorfällenheitsberichte, unmünd.MJ.),Delogierung	14	22	33	47	45	63	1	2	227
Stellungnahmen (§ 106 AußStrG) am 31.12.	1	2	1	0	0	1	0	0	5
Beendete Stellungnahmen (§ 106 AußStrG)	3	3	3	4	1	2	0	0	16
Tagesmutter / -vater (§ 3 NÖ KBG) am 31.12.	0	0	0	0	0	0	24	0	24
Beendete Tagesmutter / -vater (§ 3 NÖ KBG)	0	0	0	0	0	0	5	0	5
Tagesmutter/Tagesvater - FSA (§3 NÖ KBG) am 31.12.	0	0	0	0	0	0	12	0	12
Beendete Tagesmutter/Tagesvater - FSA (§3 NÖ KBG)	0	0	0	0	0	0	2	0	2
Unterstützung der Erziehung - FSA (§ 44 NÖ KJHG) am 31.12.	24	35	62	66	27	25	0	1	240
Beendete Unterstützung der Erziehung - FSA (§ 44 NÖ KJHG)	19	17	20	28	25	10	2	0	121
Unterstützung der Erziehung - SPFIB, JIB, MEB, Fahi+ (§ 44 NÖ KJHG) am 31.12.	9	9	18	22	23	5	0	0	86
Beendete Unterstützung der Erziehung - SPFIB, JIB, MEB, Fahi+ (§ 44 NÖ KJHG) am 31.12.	13	11	11	25	15	10	1	1	87
Gesamtzahl der Vermögensverwaltung (§ 207, 208, 209 ABGB)	2	3	7	15	11	11	0	0	49
Beendete Vermögensverwaltung (§§ 207, 208, 209 ABGB)	0	0	0	6	6	2	0	2	16
Verrechnung - Heimkosten am 31.12.	1	3	14	19	14	14	1	4	70
Beendete Verrechnung - Heimkosten	2	3	3	5	12	5	1	2	33
Vertreter in Insolvenzverfahren (§§ 208 ABGB, 9 UVG) am 31.12.	1	1	14	14	11	16	0	6	63
Beendete Vertreter in Insolvenzverfahren (§§ 208 ABGB, 9 UVG)	2	1	4	1	9	6	2	1	26
Verwaltungsstrafverfahren-Belührungsgespräche (§ 23 NÖ Jugendgesetz) am 31.12.	0	0	0	0	0	1	0	0	1
Beendete Verwaltungsstrafverfahren-Belührungsgespräche (§ 23 NÖ Jugendgesetz)	0	0	0	0	0	5	0	0	5
Volle Erziehung - Landesheim am 31.12.	1	2	2	5	0	0	0	0	10
Beendete Volle Erziehung - Landesheim	0	0	0	0	0	0	0	0	0
Volle Erziehung - nicht zugeordnet am 31.12.	0	0	5	9	5	12	1	2	34
Volle Erziehung - Privatheim am 31.12.	1	1	6	8	6	2	0	2	26
Beendete Volle Erziehung - Privatheim	0	0	0	2	0	0	1	0	3
Gesamt	1.161								
Gesamtanzahl der Leistung:	5.028								

4.8 Soziale Dienste

Name der sozialen Einrichtung	Anzahl der betreuten Personen mit		
	Hauskrankenpflege	Heimhilfe	Essen auf Rädern
Volkshilfe NÖ/ Service Mensch GmbH	177	177	84
Caritas der Diözese	301	170	0
Nö. Hilfswerk	75	80	62
Rotes Kreuz	44	35	0
Magistrat St. Pölten	0	0	200
Gesamtzahl der betreuten Personen	597	462	346

Quelle: Einwohner- und Wahlamt

4.9 Kinderbetreuung

Name der sozialen Einrichtung	Anzahl der Tagesmütter	Anzahl der bewilligten Plätze	Anzahl der betreuten Kinder		
			0-3 Jahre	4-6 Jahre	ab 6 Jahre
Caritas der Diözese	7	23	31	18	11
Familienverband der Diözese	0	0	0	0	0
Nö. Hilfswerk	2	8	16	0	1
Kinderhaus der Nö. Volkshilfe	0	0	0	0	0
Gesamtzahl der betreuten Kinder	9	31	47	18	12

Quelle: Einwohner und Wahlamt

4.10 Kindergärten

Bezeichnung	Anzahl der					darunter: die Anzahl der Betreuungsplätze für Kinder unter 3 Jahren
	Gruppen	Kindergarten- pädagog:innen	Kinder			
			männlich	weiblich	zusammen	
<u>Öffentliche Landeskindergärten</u>						
Am Eisberg	4	4	36	40	76	16
Daniel Gran-Straße	2	2	26	19	45	4
Dr.Rudolf Kirchschräger-Straße	3	3	35	30	65	12
Handel Mazzetti-Straße	4	4	36	39	75	16
Harland	3	3	35	25	60	12
Heinrich Schneidmadl-Straße	4	4	44	36	80	8
Karl Pfeffer-Gasse	4	4	41	33	74	16
Klostergasse	2	2	26	17	43	0
Kupferbrunn	3	3	36	29	65	12
Maria Theresia-Straße	2	2	29	21	50	0
Mühlweg	3	3	37	27	64	8
Neuviehofen	6	6	74	47	121	20
Nielgasse	3	3	34	30	64	12
Pernerstorferplatz	6	6	56	62	118	24
Pottenbrunn	4	4	60	30	90	12
Radlberg	2	2	23	19	42	4
Ratzersdorf	1	1	15	10	25	0
Schnoflsiedlung	2	2	23	18	41	5
Schwaighof	4	4	45	40	85	16
Spratzern-Eisenbahnerstraße	2	2	19	21	40	4
Spratzern - Pestalozzistraße	2	2	23	20	43	4
St. Georgen	3	3	36	29	65	12
St. Georgen - Eggendorf	3	3	32	23	55	8
Stattersdorf	4	4	40	32	72	16
Viehofen	4	4	42	43	85	12
Wiesnergasse	6	6	62	57	119	21
Z u s a m m e n	86	86	965	797	1.762	274
<u>Privatkindergärten</u>						
Kindergarten d. Nö. Landesreg.	5	7	49	39	88	15
BIKU	4	4	27	31	58	24
Spielwerkstatt Pottenbrunn	1	5	11	11	22	0
Evangelischer Kindergarten	1	1	6	10	16	1
<u>BBA für Elementarpädagogik</u>						
Praxiskindergarten	5	11	41	46	87	13
<u>BBA für Sozialpädagogik</u>						
Praxishort	3	5	36	28	66	0
I n s g e s a m t	105	119	1.135	962	2.099	327
durchschnittliche Zahl der Kinder pro Gruppe				20		

Quelle: Schulverwaltung St. Pölten, Leitung d. Privatkindergärten, Direktion von BAfEP u. BASOP

5.

Bildung

5.1 Volksschulen

Quellen: Direktionen der St. Pöltner Schulen

Bezeichnung	Schulen	Klassen	Lehrkräfte		Schüler:innen		
			männlich	weiblich	männlich	weiblich	gesamt
Öffentliche Volksschulen							
Daniel Gran-Volksschule I	1	10	0	17	58	103	161
Daniel Gran-Volksschule II	1	6	0	13	69	56	125
Franz Jonas-Volksschule	1	12	10	28	148	117	265
Grillparzer-Volksschule	1	14	3	30	181	132	313
Volksschule Harland	1	4	0	7	41	44	85
Volksschule Otto Glöckel	1	12	1	25	114	106	220
Volksschule Pottenbrunn/Ratzersdorf	1	9	2	12	103	96	199
Volksschule Radlberg	1	2	1	5	31	26	57
Volksschule St. Georgen	1	8	0	13	66	91	157
Volksschule Spratzern	1	4	1	6	54	38	92
Volksschule Stattersdorf	1	4	0	7	41	38	79
Volksschule Viehofen	1	4	0	7	52	40	92
Volksschule Wagram	1	3	13	16	91	73	164
z u s a m m e n	13	92	31	186	1.049	960	2.009
Private Volksschulen							
PVS Mary Ward	1	17	0	24	188	197	385
International School	1	4	0	5	20	19	39
Montessori Atelier	1	1	0	4	18	13	31
Lernwerkstatt*	1		5	7	36	40	76
Volksschulen zusammen	17	114	36	226	1.311	1.229	2.540

5.2 Mittelschulen

Bezeichnung	Schulen	Klassen	Lehrkräfte		Schüler:innen		
			männlich	weiblich	männlich	weiblich	gesamt
Öffentliche Mittelschulen							
NNÖMS Dr.Th.Körner I Sport + III MINT inkl. Expositur Harland	2	15	21	38	206	141	347
NNÖMS Dr.Th.Körner II Musik + IV	1	9	7	28	86	119	205
NNÖMS Pottenbrunn	1	8	4	21	107	94	201
NNÖMS St. Georgen	1	6	5	9	73	51	124
NNÖMS Viehofen	1	9	5	21	94	115	209
NNÖMS Wagram	1	9	7	13	115	97	212
z u s a m m e n	7	56	49	130	681	617	1.298
Private Mittelschulen							
Private Mittelschule Mary Ward	1	11	9	19	106	122	228
Montessori Atelier	1	2	3	4	25	16	41
Lernwerkstatt	siehe VS (eigenes Organisationsstatut - keine VS/HS-Bezeichnung)						
Mittelschulen zusammen	9	69	61	153	812	755	1.567

5.3 Polytechnische Schule

Quelle: Direktionen der St. Pöltner Schulen

Bezeichnung	Klassen	Lehrkräfte			Schüler:innen		
		männlich	weiblich	gesamt	männlich	weiblich	gesamt
Polytechnische Schule	4	3	9	12	59	29	88

5.4 Sonderschulen

Bezeichnung	Klassen	Lehrkräfte			Schüler:innen		
		männlich	weiblich	gesamt	männlich	weiblich	gesamt
St. Pölten-Mitte*	9	1	21	22	52	11	63
St. Pölten-Nord	11	5	29	34	65	22	87
St. Georgen	3	0	7	7	14	8	22
Sonderschulen zusammen	23	6	57	63	131	41	172

* davon 2 Heilstättenklassen mit variablen Schülerzahlen

5.5 Fachschulen

Bezeichnung	Klassen	Lehrkräfte			Schüler:innen		
		männlich	weiblich	gesamt	männlich	weiblich	gesamt
Bundeshandelsschule	4	13	23	36	42	73	115
SOB-Schule für Sozialbetreuungsberufe	2				8	41	49
FW-Bundesfachschule für wirtschaftliche Berufe	3	gleiches Lehrpersonal wie Höhere Bundeslehranstalt für wirtschaftliche Berufe, siehe Tabelle 5.6			24	47	71
EFW-Einjährige Fachschule für wirtschaftliche Berufe	1	gleiches Lehrpersonal wie Htbl. u. Va, siehe Tabelle 5.6			6	12	18
FSB-Bundesfachschule für Sozialberufe	6	gleiches Lehrpersonal wie Htbl. u. Va, siehe Tabelle 5.6			8	115	123
Fachschule der Höheren techn. Bundeslehr- u. Versuchsanstalt	12	gleiches Lehrpersonal wie Htbl. u. Va, siehe Tabelle 5.6			130	6	136
Bundeshandelsschule für Leistungssportler:innen	4	gleiches Lehrpersonal wie BORG, siehe Tabelle 5.6			62	23	85
Gastgewerbeschule im Wifi	3	17	18	35	23	18	41
Bildungszentrum der Caritas	20	12	38	50	81	351	432
Fachschulen zusammen	55	42	79	121	384	686	1.070

5.6 Höhere Schulen

Quelle: Direktionen der St. Pöltner Schulen und Hochschulen

Bezeichnung	Klassen	Lehrkräfte			Schüler:innen		
		männlich	weiblich	gesamt	männlich	weiblich	gesamt
Bundesgymnasium und Bundesrealgymnasium	43	36	58	94	496	517	1.013
Bundesrealgymnasium und Bundes-Oberstufenrealgymn.	38	38	70	108	324	544	868
Mary Ward Privatgymnasium und Oberstufenrealgymnasium	19	10	31	41	160	227	387
Bundesoberstufenrealgymnasium für Leistungssportler:innen	18	17	20	37	264	119	383
Bundeshandelsakademie (incl. HAK für Berufstätige)	31	22	68	90	332	483	815
Bundes-Bildungsanstalt für Elementarpädagogik	10	8	16	24	10	264	274
Bundes-Bildungsanstalt für Sozialpädagogik	10	9	20	29	47	227	274
Höhere technische Bundeslehr- und Versuchsanstalt	57	143	48	191	1.086	94	1.180
Höhere Bundeslehranstalt für wirtschaftliche Berufe *	21	18	70	88	54	412	466
Höhere Lehranstalt für Tourismus im WIFI	10	17	18	35	72	107	179
Höhere Schulen zusammen	257	318	419	737	2.845	2.994	5.839

* inklusive Fachrichtung Sozialmanagement

5.7 Hochschulen

Bezeichnung	Lektoren:innen/Lehrkräfte			Student:innen		
	männlich	weiblich	gesamt	männlich	weiblich	gesamt
Fachhochschule St. Pölten Summe						
Lektoren:innen hauptberuflich	73	62	135			
Lektoren:innen nebenberuflich	725	374	1.099			
Studierende nach Departments Summe				1.576	1.679	3261*
Digital Business und Innovation				119	361	480
Medien und Digitale Technologien				538	459	1001*
Informatik und Security				495	100	597*
Bahntechnologie und Mobilität				166	21	187
Gesundheit				169	486	655
Soziales				89	252	341
Studierende in Weiterbildungslehrgängen				214	486	700
Bertha von Suttner Privatuniversität	27	27	54	84	308	396*
New Design University	142	110	252	150	423	573
Kolleg plus Aufbaulehrgang für Design	8	6	14	4	20	24
Kolleg für Elementarpädagogik und für Sozialpädagogik	5	13	18	15	91	106
Hochschulen zusammen	980	592	1.572	3.619	4.686	4360*

* inklusive aller Personen des nicht binären Geschlechtssystems

5.8 Berufsschule

Quelle: Landesberufsschule St.Pölten

Bezeichnung	Klassen	Lehrkräfte			Schüler:innen		
		männlich	weiblich	gesamt	männlich	weiblich	gesamt
Landesberufsschule	63	19	37	56	313	875	1.188
Aufteilung nach Fachgruppen		männlich		weiblich		davon aus St. Pölten	
						männlich	weiblich
Graphische Berufe, Buchbindetechniker:in und Mediendesign		102		97		2	5
Drogisten:innen und Chemielaboranten:innen * PKA		140		365		0	4
Parfümerie-, Farben-, Fotohändler:in und Fotokaufmann/-frau		9		51		0	3
Buchhändler:in, Musikalienhändler:in		9		37		0	0
Friseur:in, Kosmetiker:in, Fußpfleger:in Masseur:in und Fitnessbetreuer:in		53		325		1	9
zusammen		313		875		3	21

* Chemieverfahrenstechniker, Pharmazeut.kaufm.Assistenten

5.9 Lehrwerkstätten

Bezeichnung	Ausbilder:innen			Lehrlinge			
	männlich	weiblich	gesamt	männlich	weiblich	gesamt	
ÖBB. Lehrwerkstätte	12	1	13	117	11	128	
Voith Lehrwerkstätte	3	0	3	15	0	15	
Lehrwerkstätten zusammen	15	1	16	132	11	143	
Aufteilung nach Fachgruppen		männlich		weiblich		davon aus St. Pölten	
						männlich	weiblich
Elektroanlagentechniker:in		48		5		4	1
Gleisbautechniker:in		31		1		3	0
Mechatroniker:in		40		5		3	0
Maschinenbautechniker:in		13		0		4	0
Schweißtechniker:in		0		0		0	0
zusammen		132		11		14	0

Quelle: ÖBB. Lehrwerkstätte, Voith Paper Lehrwerkstätte

5.10 Staatsbürgerschaft der Schüler:innen und Student:innen

Schulen	Österreichische Staatsbürger:innen		deutsche Staatsangehörige		sonstige EU-Bürger:innen		Türkische Staatsangehörige		Staatsangehörige des ehemaligen Jugoslawien		Nicht EU-Bürger:innen	
	männlich	weiblich	männlich	weiblich	männlich	weiblich	männlich	weiblich	männlich	weiblich	männlich	weiblich
Volksschulen	882	851	9	5	95	78	19	19	57	38	250	237
Haupt/Mittelschulen	508	445	4	6	65	63	14	18	26	23	201	194
Polytechnische Schule	37	11	0	0	6	4	3	0	1	1	12	13
Sonderschulen	82	30	0	1	11	3	3	0	3	1	32	6
Fachschulen	323	576	1	7	19	37	5	9	9	12	30	42
Höhere Schulen	2.559	2.724	21	19	106	107	15	16	24	15	117	116
Hochschulen	1.583	2.214	75	91	90	94	4	6	7	14	70	102
Berufsschule	270	757	3	4	9	40	5	10	8	27	18	37
Lehrwerkstätten	119	11	1	0	5	0	2	0	3	0	2	0
I n s g e s a m t	6.363	7.619	114	133	406	426	70	78	138	131	732	747
Gesamtsschülerzahl 16.967*												

Quelle: Direktionen der St.Pöltner Schulen

* inklusive aller Personen des nicht binären Geschlechtssystems

5.11 Lehrlinge aus St. Pöltner Betrieben, aufgeteilt nach Fachgruppen

Beruf	Berufs- schule	Anzahl		Beruf	Berufs- schule	Anzahl	
		m	w			m	w
Aplikationsentwicklung -Coding	Pöchlarn	8		Übertrag		771	217
Assistent:innen i.d. Sicherheitsverw.	Geras	2	7				
Bäcker:in	Baden	5	2	Informationstech., Systemtechnik	Pöchlarn	20	2
Bankkaufmann/-frau	Schrems	6	12	Instalations- u. Gebäudetechnik	Zistersdorf	35	
Bautechnische Assistenz	Langenlois	1		Kälteanlagentechnik	Amstetten	3	1
Bautechnischer Zeichner:in	Langenlois	2	2	Karosseriebautechnik	Eggenburg	17	
Beschriftungsdesign u. Werbetechnik	Lilienfeld	6	2	Kanzleiassistent/-in Rechtsanwaltk.	Schrems		3
Betriebslogistikkaufmann/-frau	Theresienfld.	18	8	Koch/Köchin	Waldegg	18	5
Bodenleger:in	Lilienfeld	3		Konditor:in	Baden		7
Buch-Musikalienhändler:in	St. Pölten	1	1	Kosmetiker:in	St. Pölten		7
Buchbindetechnik	St. Pölten		2	Kraftfahrzeugtechnik	Eggenburg	75	5
Bürokaufmann/Bürokauffrau	Waldegg		2	Landmaschinentechnik	Mistelbach	24	2
Chemieverfahrenstechnik	St. Pölten	7		Maler u. Beschichtungstechnik	Mistelbach	11	
Dachdecker:in	Langenlois	1		Maurer:in	Lilienfeld	15	7
Drogist:in ÜLLP	St. Pölten		1	Mechatronik	Langenlois	13	
Drogist:in	St. Pölten		1	Medienfachmann/-frau	Amstetten	80	7
Drucktechnik	St. Pölten	1		Metallbearbeitung	St.Pölten	3	1
Druckvorstufentechnik	St. Pölten		1	Metalltechnik	Amstetten	3	
E-Commerce- Kaufmann/frau	Theresienfld.		1		Neunkirchen	37	5
Einkäufer	Waldegg	2			Amstetten	11	1
Einzelhandelskaufmann/-frau	Laa/Thaya	12	24		Mistelbach	1	
	Schrems		1	Ofenbau- und Verlegetechnik	Lilienfeld	3	
	St. Pölten	2	3	Orthopäd. Schuhmacher:in	Schrems	2	
	Theresienfld.	30	34	Personaldienstleistung	Waldegg	1	1
	Waldegg	2	16	Pharm.Kfm.Assistenz	St. Pölten	1	1
Elektro-, Anlagen-, Betriebstechnik	Amstetten	103	8	Platten- und Fliesenleger:in	Lilienfeld	2	
	Stockerau	9		Rauchfangkehrer/in	Lilienfeld	2	
Elektro-, Gebäudetechnik	Stockerau	107	5	Rechtskanzleiassistentz	Schrems		1
Fahrradmechatronik	Mistelbach	1		Reinigungstechnik	Lilienfeld	2	2
Finanz- und Rechnugswesenass.	Waldegg		2	Restaurantfachmann/-frau	Waldegg		4
Fitnessbetreuer:in	St. Pölten		2	Spengler:in	Mistelbach	1	
Fleischverarbeitung	Laa/Thaya	1		Sportadministrator	Waldegg	1	1
Florist:in	Langenlois	3		Steuerassistenz	Schrems	2	1
Foto u. Multimediakaufmann/frau	St. Pölten	1		Straßenerhaltungsfachm./-frau	Langenlois	4	
Friseur:in u. Perückenmacher:in	St. Pölten	3	21	Systemgastronomiefachm./-frau	Waldegg	2	3
Fußpfleger	St. Pölten		2	Tiefbau	Langenlois	2	
Garten- u. Grünflächengestaltung	Langenlois	4		Tischler:in	Pöchlarn	2	
Gastronomiefachmann/ -frau	Waldegg	4	3	Versicherungskaufmann/-frau	Schrems	30	25
Gleisbautechnik	Langenlois	386	20	Verwaltungsassistent:in	Geras	2	8
Großhandelskaufmann/-frau	Theresienfld.	6	16		Schrems		10
Hochbau und Betonbau	Langenlois	25			Waldegg	12	
	Theresienfld.	6	16	Zahnärztliche Fachassistenz	Baden		2
Immobilienkaufmann/-frau	Schrems		1	Zimmerei	Pöchlarn	2	
Industriekaufmann/-frau	Waldegg	3	1				
Übertrag		771	217	Insgesamt		1.210	329

Quelle: Schulamt

5.12 Weitere Fortbildungsinstitutionen

Bezeichnung der Institution	Lehrkräfte			Schüler:innen		
	männlich	weiblich	gesamt	männlich	weiblich	gesamt
Konservatorium für Kirchenmusik der Diözese St. Pölten	11	11	22	73	147	220
Musik- und Kunstschule - Kreativakademie	2	5	7	50	175	225
Musikschule St. Pölten	35	33	68	564	900	1.464
Gesamt	97			1.909		

Quelle: Einwohner- und Wahlamt

5.13 Erwachsenenbildung

Bezeichnung der Institution	Anzahl der Kurse/Seminare	Anzahl der Teilnehmer:innen
Wirtschaftsförderungsinstitut (WIFI)	1.924	17.966
Bildungshaus St. Hippolyt	1.382	26.975
BikuMTI Mag. Flatschart KG (BIKU)	85	675
Berufsförderungsinstitut (BFI)	195	1.849
Volkshochschule	169	1.534
ÖBB Bildungscampus	81	2076
Gesamt	3.836	51.075

Quelle: Einwohner- und Wahlamt

6.

**Tourismus, Freizeit,
Sport und Kultur**

6.1 Ankünfte/Nächtigungen

Monat	Ankünfte			Übernachtungen			Durchschnittl. Aufenthaltsdauer	Nächtigungsumsatz in €
	Inländer: innen	Ausländer: innen	gesamt	Inländer: innen	Ausländer: innen	gesamt		
Jänner	3.468	1.750	5.218	6.509	3.436	9.945	1,91	18.000.125
Februar	3.559	1.912	5.471	8.228	3.928	12.156	2,22	
März	5.481	1.998	7.479	10.810	4.523	15.333	2,05	
April	4.587	2.295	6.882	9.689	4.460	14.149	2,06	
Mai	5.316	3.098	8.414	10.185	6.848	17.033	2,02	
Juni	5.917	3.482	9.399	12.199	6.817	19.016	2,02	
Juli	5.099	4.339	9.438	11.304	8.974	20.278	2,15	
August	5.025	3.836	8.861	10.630	7.654	18.284	2,06	
September	6.981	3.658	10.639	13.595	7.073	20.668	1,94	
Oktober	5.709	2.223	7.932	10.814	4.354	15.168	1,91	
November	5.443	1.977	7.420	11.521	4.020	15.541	2,09	
Dezember	4.541	2.171	6.712	8.237	3.667	11.904	1,77	
2023	61.126	32.739	93.865	123.721	65.754	189.475	2,02	18.000.125
2020	32.335	10.914	43.249	80.747	22.934	103.681	2,40	9.849.695
2015	48.602	20.311	69.013	99.843	40.872	140.715	2,04	13.367.925
2010	42.572	24.441	67.013	92.583	50.010	142.593	2,13	13.974.114
2005	31.371	21.323	52.694	67.802	39.633	107.435	2,04	keine Angaben
2000	27.514	15.804	43.318	60.615	29.868	90.483	2,09	
1995	25.554	17.708	43.262	49.511	38.481	87.992	2,17	
1990	13.310	16.893	30.203	29.663	29.339	59.002	1,95	

Quelle: Tourismusinformation

6.2 Gäste aus den 10 größten Gruppen (gereiht nach Nächtigungen)

Staat	Ankünfte	Nächtigungen	Veränderung zum Vorjahr in %
Österreich	61.126	123.721	10,1%
Deutschland	12.681	22.765	12,0%
Polen	6.381	6.381	34,0%
Ungarn	2.402	5.926	39,9%
Slowakische Republik	1.700	3.209	36,6%
Schweiz und Liechtenstein	1.252	2.544	51,9%
Tschechische Republik	1.378	2.476	78,8%
Niederlande	1.081	2.389	-2,9%
Italien	282	1.936	700,0%
Rumänien	1.261	1.646	49,0%

Quelle: Tourismusinformation

6.3 Ankünfte/Nächtigungen seit 1985

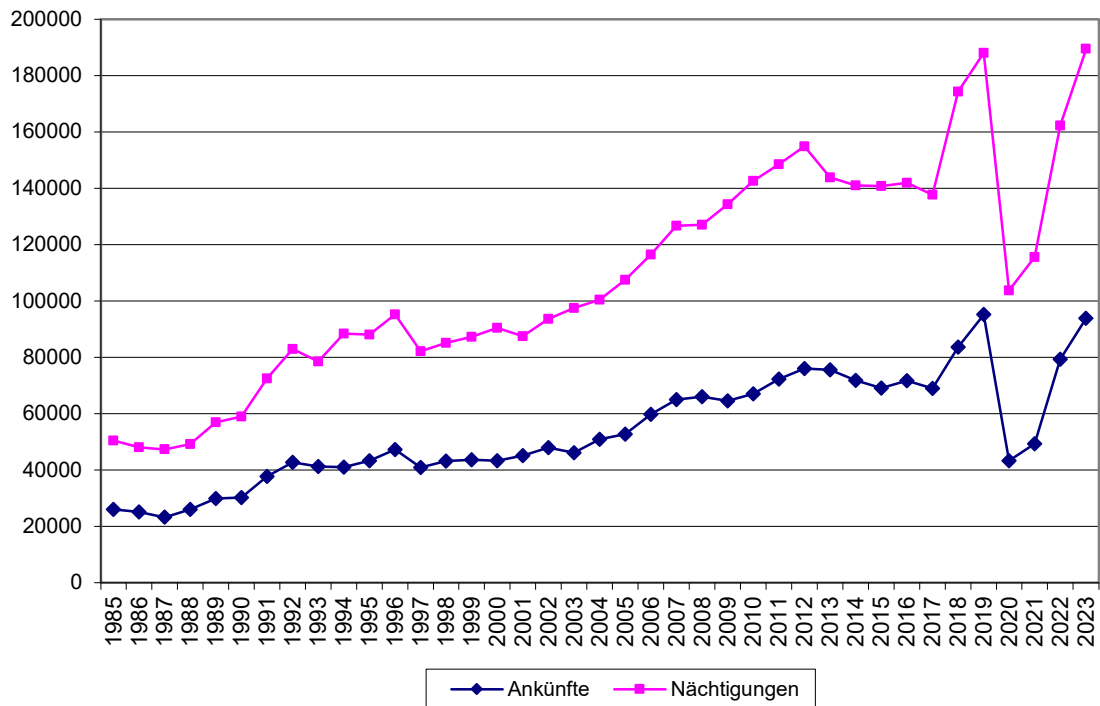

6.4 Nächtigungsdauer seit 1985

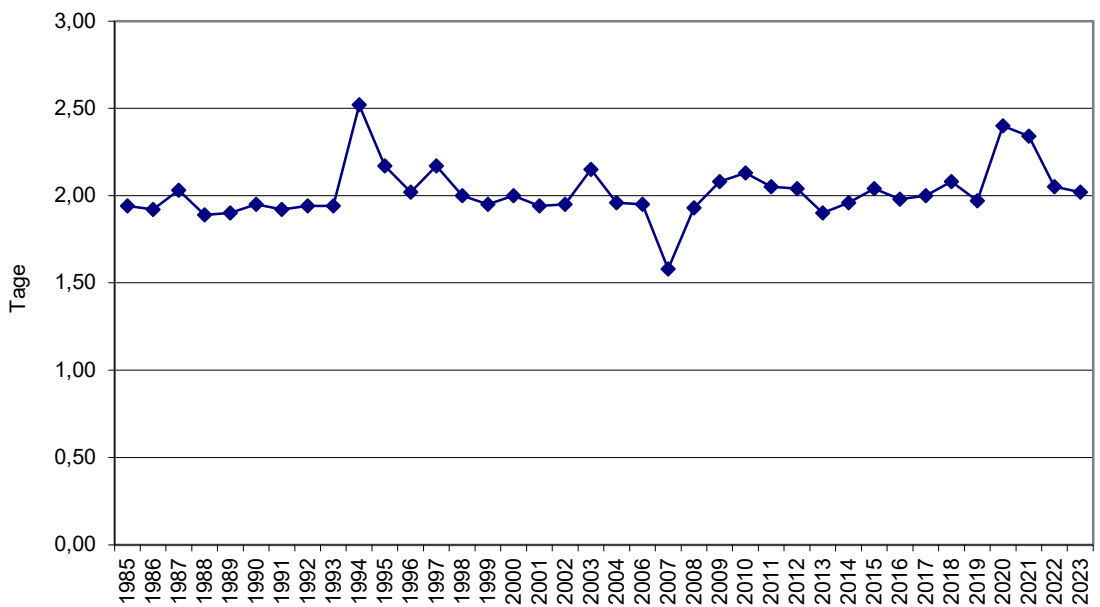

Quelle: Tourismusinformation

6.5 Fremdenunterkunft und Zimmerausstattung

Fremdenunterkünfte	Betriebe	Zimmer	Betten/Zusatzbetten	
Gewerbliche Beherbergungsbetriebe	2	226	442	5
der Betriebsgruppe (Kategorie)	3 *	101	192	3
	1/2 *	296	519	18
Privatquartier nicht auf Bauernhof	10	^	75	2
Privatquartier auf Bauernhof	1	^	10	^
Kurheim eines Sozialversicherungsträgers	^	^	^	^
Sonstige Kurheime und Erholungsheime für Erwachsene	^	^	^	^
Sanatorium, Heil- und Pflegeanstalt	^	^	^	^
Kinder- und Jugendherholungsheim	^	^	^	^
Jugendherberge	1	^	47	2
Bewirtschaftete Schutzhütte	^	^	^	^
Ferienwohnungen, Ferienhäuser (privat)	8	^	40	4
Ferienwohnungen, Ferienhäuser (gewerblich)	6	^	68	21
Sonstige Fremdenunterkünfte	3	^	450	8
Campingplatz	1	^	364	^

^ Zimmer nicht erfasst

Quelle: Tourismusinformation

6.6 Aqua City - Hallenbad

Quelle: Bäderverwaltung

Saison	Anzahl der Besucher:innen											Gesamt Schwimmhalle
	Erwachsene	ermäßigte Karten	Kinder	Kinder v. 3-6 Jahren frei	Familien	Gruppen	Vereine	Schulen	Jahreskarten	Minutenkarten	Baby Schwimmen	
2023	27.481	4.850	13.045	4.750	8.501	650	10.115	44.879	45	1.050	4.565	125.866
2021	5.850	1.210	2.290	1.030	1.886	88	1.868	7.867	0	325	770	32.100
2020	12.700	2.562	4.695	3.625	3.476	210	2.190	8.372	13	485	2.106	41.989
2019	36.008	7.563	11.442	4.600	6.400	1.500	6.000	26.508	39	750	10.800	121.205
2018	30.721	6.990	10.810	4.989	5.533	1.176	4.500	25.513	35	693	4.822	95.782
2017	35.894	8.796	17.856	7.500	5.876	2.100	5.500	27.969	38	768	5.422	117.719
2016	34.173	8.755	18.326	7.600	5.476	3.426	4.800	28.301	33	770	4.639	116.299
2015	35.265	8.392	13.491	7.930	5.725	4.986	5.200	30.552	37			111.578

6.7 Aqua City - Sauna, Wannen- und Brausebäder

Saison	Sauna				Gesamt Sauna	Dusche/Wanne
	Einzelkarte	10er Block	Jahreskarte	Minutenkarte		
2023	12.592	429	46	1086	33.899	125
2021	2.828	62	0	182	6.558	0
2020	5.272	210	12	245	12.678	46
2019	12.722	660	26	285	33.619	82
2018	13.751	683	23	282	27.874	63
2017	15.953	803	28	296	31.041	59
2016	16.749	717	27	267	30.256	149
2015	24.766		25		29.566	204

6.8 Citysplash-Sommerbad

Saison	Anzahl der Besucher:innen									Gesamt
	Erwachsene	Ermäßigte Karten	Kinder	Kinder v. 3-6 Jahren frei	Familien	Gruppen/ Vereine	Schulen	Saisonkarten	Eintritt mit Saisonkarte	
2023	19.652	10.741	12.436	3.156	5.107	1.107	702	714	18.985	58.970
2021	12.300	12.551	11.824	468	0	0	0	0	0	37.143
2020	12.070	10.960	9.786	1.956	0	225	1.369	0	0	36.366
2019	21.645	14.583	10.985	3.215	5.115	407	2.657	810	21.783	81.200
2018	16.948	3.750	11.914	3.423	6.424	400	2.704	777	26.706	73.046
2017	16.289	3.992	8.349	3.450	6.289	220	3.213	660	23.497	65.624
2016	10.246	2.802	9.980	1.464	2.503	200	1.678	583	18.624	44.399
2015	25.683	4.276	10.975	3.003	5.673	382	2.156	598	21.720	74.272

6.9 Besucher:innen von Aquacity, Citysplash und Sauna seit 1991

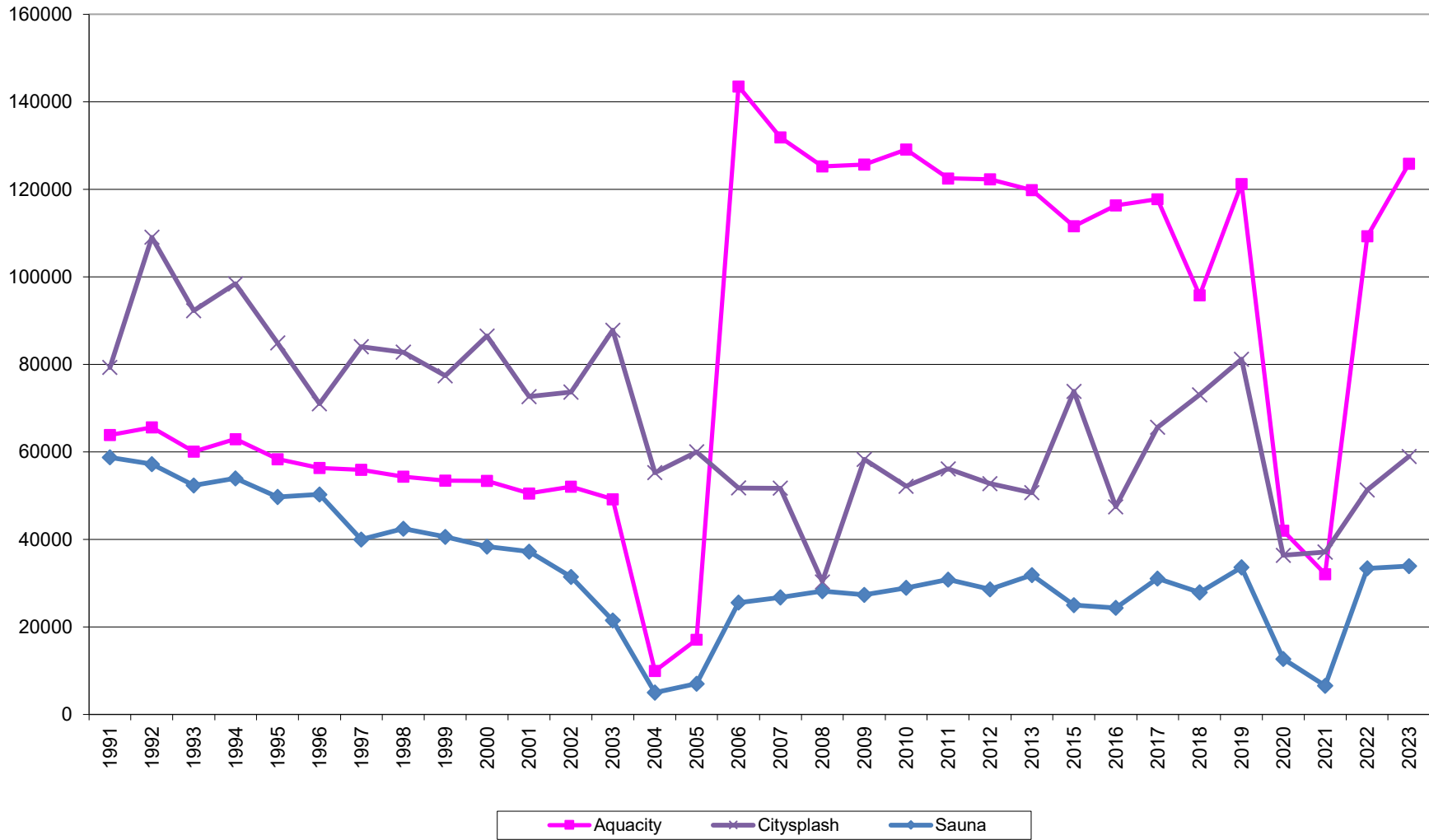

6.10 Sportstätten in St. Pölten 2023

Quelle: Präsidialabteilung Mag.St.Pölten

Bezeichnung der Sportstätte	Anzahl	Neigungsgruppen	Alter	Anzahl der Kinder	Betreuung (wöchentlich)
Asphaltbahnen	5	American Football / Cheerleading	6 bis 14	60	1 bis 3 x
Bäder und Badeseen	5	Badminton	8 bis 14	30	1 bis 2 x
Bahnengolfanlagen	2	Basketball Mädchen/Buben	6 bis 14	100	1 bis 2 x
Betriebssportanlagen	3	Eislaufen	6 bis 14	20	1 bis 2 x
Eislaufplätze	2	Eishockey	6 bis 14	10	1 bis 3 x
Fitnesscenter	11	Fußball Mädchen/Buben	6 bis 14	160	1 bis 3 x
Langlaufloipen	1	Handball Mädchen/Buben	6 bis 14	70	1 bis 2 x
Outdoor Fitness/Calisthenicsanlagen	3	Kanu	6 bis 16	10	1 x
Reithöfe und Reitanlagen	5	Karate	8 bis 14	30	1 bis 2 x
Schießstände	3	Klettern	8 bis 14	20	1 x
Schulsportanlagen	18	Leichtathletik	8 bis 14	30	1 bis 2 x
Sportplätze	15	Olympisches Gewichtheben	10 bis 14	20	1 bis 2 x
Tennisanlagen	7	Schwimmen	6 bis 14	120	1 bis 5 x
Turnsäle und Turnhallen	23	Stocksport	10 bis 16	10	1 x
		Tennis	6 bis 14	80	1 bis 2 x
		Tischtennis	6 bis 14	20	1 bis 2 x
		Geräteturnen	6 bis 14	20	1 bis 2 x
		Tanzsport	6 bis 18	10	1 bis 2 x
		Volleyball	6 bis 14	30	1 bis 2 x

Sonstige Sportstätten: Sportwelt NÖ, Parcours - Stadtwald, Modellflugplatz, Flugplatz Völtendorf, Wildwasserregattastrecke, ESV - Kegelbahn, Funpark, Lakeside Skatepark, Stadtsportanlage, BSV Voith Kegelbahn, Freerunning Anlage Ratzersdorf

Die größten Sportveranstaltungen im Jahr 2023 waren:

1. Challenge Triathlon St. Pölten
2. Austrian Bowl & Silver Bowl - American Football
3. Liese Prokop Memorial
4. Spartan Race St. Pölten
5. Vision Run St. Pölten
6. Frauenlauf St. Pölten
7. Austrian Senior Open Badminton
8. Little Arrows - Internationales Darts Turnier
9. Spring Bowl - internationales Tennis Nachwuchs Turnier
10. Int. Arbö Europa Grand Prix Radball
11. Internationales SKN Special Needs Turnier Fußball & Basketball
12. NÖ Landesmeisterschaften Kunstturnen
13. UNIQUA Trendsportfestival
14. Bundespolizeiemeisterschaften Sommer
15. Garlando Tischfußball World Series

6.11 Veranstaltungen 2023

Veranstalter:innen/Veranstaltungsorte	Anzahl der		
	Plätze	Veranstaltungen, Vorführungen	Besucher:innen (Individualbesucher:innen)
BORG			
Konzerte		5	197
Bühne im Hof			
Eigenveranstaltungen (inkl. Workshops)	27.694	124	20.050
Fremdveranstaltungen	10.776	34	7.679
DOM			
Konzerte		2	405
Ehemalige Synagoge			
* Konzerte		0	0
Festspielhaus			
Eigenveranstaltungen	43.844	61	34.622
davon: Großer Saal	40.991	44	32.420
Kleiner Saal (früher Box)	2.153	11	1.596
andere Spielstätten	700	6	606
Domplatzzeröffnung	10.700	3	10590
Workshops	10.353	128	4.715
Fremdveranstaltungen	10.313	10	8.267
Forumkino (ehemals)		6	3110
Franziskanerkirche			
Konzerte		3	312
Jahnturnhalle			
Tanzveranstaltungen, Konzerte		5	1.480
Jugendkulturzentrum Freiraum			
Konzerte bzw. DJ-Line, Theatervorstellungen		8	2.612
Kinos			
Cinema Paradiso (3 Säle)	265	4.850	78.000
Live Veranstaltungen (Sommerkino - Rathausplatz)		102	
Hollywood-Megaplex (11 Säle plus Studio Open Air- 12 Leinwände)	1.960	13.203	227.040
Kulturhaus Wagram	340	241	230900
Landestheater			
Theater	367	99	28.549
Theaterwerkstatt	110	34	2.252
externe Spielstätten	variabel	0	0

* wegen Renovierung geschlossen

Veranstalter:innen/Veranstaltungsorte	Anzahl der		
	Plätze	Veranstaltungen, Vorführungen	Besucher:innen (Individualbesucher:innen)
Museen/Galerien			
Stadtmuseum/Innenhof	-	31	3.771
Galerie im Rathaus	-	2	205
Dokumentationszentrum	-	6	683
Museum Niederösterreich		52	5.282
Galerie Maringer	100	8	750
Stadtbücherei			
Veranstaltungen	-	194	4017
VAZ	2.800		
Ball		4	11023
Frequency-Festival		1	53.556
Kabarett		6	6.429
Kongresse		63	24.135
Konzerte		19	167.401
Messen		8	27.850
Musical		2	1.717
Sonstige (Seminar,Tanz)		15	2.840
Warehouse		42	18.170
Sportveranstaltungen auswärts		1 0	900
Veranstaltungsservice			
Volksfest		8	100.000
Hauptstadtball		1	5000
Sommerfestival - Rathausplatz		0	
Semester- und Osterferienaktion		5	280
Christkindlmarkt		26	70.000
Summer Blues Festival		1	700
Bravissimo		2	10.000

6.12 Bibliotheken

Bezeichnung	Anzahl der	
	Entlehnungen	Leser:innen
Stadtbücherei St. Pölten	161.269	2.327
Bibliothek der Fachhochschule St.Pölten	9.493	1.426
Pädagogische Bibliothek beim Landesschulrat für NÖ	4.928	587
NÖ. Landesbibliothek	5.682	5.263

Quelle: Einwohner- und Wahlamt

7.

Unternehmen Magistrat

7.1 Mitarbeiter:innenzahl - Magistrat St. Pölten

Quelle: Personalverwaltung

Aktives Personal	Gesamt	Beamte	Angestellte	Arbeiter:in
Vertretungskörper und allgemeine Verwaltung	174	8	154	12
Öffentliche Ordnung und Sicherheit	46	2	32	12
darunter: Polizei einschl. Sonderpolizei	28	2	25	1
Feuerwehr	18	0	7	11
Unterricht, Erziehung, Sport und Wissenschaft (Erwachsenenbildung, Bibliotheken)	284	1	59	224
darunter: Kindergärten	146	0	0	146
Kunst, Kultur und Kultus (Kulturamt, Musikschulen, Theater, Konservatorien, Museen)	106	0	96	10
Soziale Wohlfahrt und Wohnbauförderung	185	1	118	66
darunter: Sozial- und Jugendamt, Allgemeine öffentliche Wohlfahrt	44	1	43	0
Wohlfahrtseinrichtungen einschl. Altersheim, Tagesheimstätte	141	0	75	66
Gesundheit	19	0	17	2
darunter: Kranken, Heil- und Pflegeanstalten				
Dienstleistungen	299	0	36	263
darunter: Müllbeseitigung, Straßenreinigung	106	0	5	101
Kanal	29	0	5	24
Friedhöfe	19	0	2	17
Wirtschaftshöfe, Fuhrpark	19	0	8	11
Bäder, Sauna	15	0	2	13
Land- und forstwirtschaftl. Betriebe	0	0	0	0
Gärtnereien (ohne Erwerbsgärtnereien)	48	0	2	46
Übertrag	1.113	12	512	589

Aktives Personal		Gesamt	Beamte	Angestellte	Arbeiter:in	
Übertrag:		1.113	12	512	589	
Straßen- und Wasserbau, Verkehr		71	0	19	52	
Wirtschaftsförderung		12	0	10	2	
Finanzwirtschaft		29	1	28	0	
Landeskrinikum		7	7	0	0	
Gesamt		119	8	57	54	
Städtische Unternehmensbeteiligungen		zu	Gesamt	Beamt:in	Angestellte	Arbeiter:in
Abfallbehandlung und -verwertung "Am Ziegelofen" GmbH		71%	0	0	0	0
Fernwärme St. Pölten GmbH		51%	6	0	1	5
Hochschulen St. Pölten Holding GmbH *		100%	0	0	0	0
Immobilien St. Pölten GmbH		100%	7	0	3	4
Immobilien St. Pölten GesmbH & Co KG		100%				
Marketing St. Pölten GmbH		60%	0	0	0	0
NÖ Kulturlandeshauptstadt St. Pölten GmbH		50%	0	0	0	0
NOE Central St. Pölten VerwertungsGmbH		32%	0	0	0	0
NÖPlan NÖ LH PlanungsGmbH		10%	0	0	0	0
Gesamt			13	0	4	9
Insgesamt			1.245	20	573	652
Pensionsparteien		Ehemalige Bedienstete		Witwen/Witwer und Waisen		
		447		92		

* 2 indirekte Beteiligungen: Fachhochschule St. Pölten GmbH (74 %), Bertha von Suttner Privatuniversität St. Pölten GmbH (50 %)

7.2 Städtische Finanzen - Voranschlag für 2024

Quelle: Finanzverwaltung

Bezeichnung der Gruppen		Summe Erträge			Summe Aufwendungen		
		VA 2024	VA 2023	RE 2022	VA 2024	VA 2023	RE 2022
Ergebnishaushalt							
0	Vertretungskörper und allgemeine Verwaltung	13.713.200	16.154.500	13.098.698,33	38.859.800	34.762.200	34.397.201,96
1	Öffentliche Ordnung und Sicherheit	670.800	377.400	467.227,77	4.383.400	3.961.300	3.722.700,90
2	Unterricht, Erziehung, Sport und Wissenschaft	7.250.500	6.167.700	6.330.468,73	27.787.500	24.302.200	23.423.838,73
3	Kunst, Kultur und Kultus	4.260.500	3.957.000	3.703.859,18	13.373.800	12.373.100	10.688.376,16
4	Soziale Wohlfahrt und Wohnbauförderung	2.274.000	568.100	1.969.564,50	27.893.900	23.311.000	21.532.294,12
5	Gesundheit	1.994.200	1.323.600	3.001.452,48	33.104.400	28.758.500	31.298.511,07
6	Straßen- und Wasserbau, Verkehr	4.217.700	7.674.800	7.429.292,83	20.713.400	17.795.000	16.430.094,79
7	Wirtschaftsförderung	15.000	85.000	191.761,22	1.328.500	1.465.500	1.552.880,38
8	Dienstleistungen	53.608.100	48.079.100	50.185.674,81	67.472.400	62.017.800	59.120.998,30
9	Finanzwirtschaft	147.043.700	138.521.000	153.599.988,33	26.960.300	23.336.300	20.112.719,77
S u m m e:		235.047.700	222.908.200	239.977.988,18	261.877.400	232.082.900	222.279.616,18

39

7.3 Wichtigste Steuereinnahmen

Ertragsanteile	VA 2024	VA 2023	RE 2022
		94.392.000	89.876.000
Grundsteuer A *	95.000	95.000	94.124,01
Grundsteuer B *	6.950.000	6.450.000	6.285.615,32
Kommunalsteuer	38.000.000	34.500.000	35.426.695,20
Interessentenbeiträge	630.000	650.000	652.813,62
Nächtigungstaxe	110.000	110.000	88.584,50
Lustbarkeitsabgabe	300.000	450.000	313.268,93
Hundesteuer	157.500	155.000	151.744,65
Gebrauchsabgabe	650.000	610.000	746.207,42
Kurzparkzonenabgabe	801.000	1.090.000	813.911,42

* Die Grundsteuer A wird von land- und forstwirtschaftlichen Grundstücken eingehoben, die Grundsteuer B von allen übrigen (bebauten und unbebauten) Grundstücken. Zwischen Grundsteuer A und B gibt es unterschiedliche Berechnungsformeln.

7.4 Voranschlag der Landeshauptstadt St. Pölten

(Sitzung des Gemeinderates vom 12. Dezember 2023)

Ergebnisvoranschlag

Summe Erträge		235.047.700
Summe Aufwendungen	-	261.877.400
Nettoergebnis	-	26.829.700
zuzügl. Entnahmen von Rücklagen		-
abzügl. Zuweisungen an Rücklagen	-	2.100.000
Nettoergebnis nach Rücklagenbewegungen	-	28.929.700

Finanzierungsvoranschlag

Summe Einzahlungen operative Gebarung		227.863.400
Summe Auszahlungen operative Gebarung	-	230.466.900
Saldo 1 Geldfluss aus operativer Gebarung	-	2.603.500
Summe Einzahlungen investive Gebarung		9.115.500
Summe Auszahlung investive Gebarung	-	57.898.100
Saldo 2 Geldfluss aus investiver Gebarung	-	48.782.600
Saldo 3 Nettofinanzierungssaldo (S1+S2)	-	51.386.100
Summe Einzahlungen aus Finanzierungstätigkeit		43.457.500
Summe Auszahlungen aus Finanzierungstätigkeit	-	10.249.100
Saldo 4 Geldfluss aus Finanzierungstätigkeit		33.208.400
Saldo 5 Geldfluss aus voranschlagswirksamer Gebarung (S3 + S4)	-	18.177.700

Städtische Unternehmungen - Bestattung

Summe Erträge		1.668.150
Summe Aufwendungen	-	1.625.139
Betriebserfolg		43.011
zuzügl. Zinsen u. ähnliche Erträge		200
abzügl. Zinsen u. ähnliche Aufwendungen		-
Ergebnis d. gewöhnlichen Geschäftstätigkeit		43.211
zu- bzw. abzügl. Ao Erträge/Aufwendungen		-
abzügl. Steuern von Einkommen und Ertrag	-	9.940
zu- bzw. abzüglich Rücklagendotierung	-	33.271
Jahresgewinn bzw. Jahresverlust		-
Geplante Investitionen		50.000
Finanzierung		50.000

8.

Gebäude und Umwelt

8.1 Bautätigkeit (2023 Fertigstellung)

Art des Bauvorhabens	Anzahl der Wohneinheiten	Anzahl der Wohnräume	Anzahl der Bäder	Anzahl der		
				Garagen	Carports	Abstellplätze
Einfamilienhäuser	44	253	71	22	20	8
Zweifamilienhäuser	24	72	28	3	10	15
Zubau- u. bauliche Änderungen	9	80	19	1	5	18
Sonst. Bauten ohne Wohnraum	0	0	0	5	20	72
Wohnhaus- und Reihenhausanlagen	1.035	2781	1.054	0	23	1.289
Immobilien St. Pölten , Goethestraße 32, Wohnhausanlage Betreutes Wohnen (22 WE) Allgemeine gemeinnützige Wohnungsgenossenschaft , Birkfellnerstraße 3, Wohnhausanlage (12 WE) Allgemeine gemeinnützige Wohnungsgenossenschaft , Daniel Gran-Straße 52a, b und c, Wohnhaus (62 WE) Alpenland Gemeinnützige Bau-, Wohn- und Siedlungsgenossenschaft / WET Gemeinnützige Wohnbaugesellschaft , Niederösterreich-Ring 3/1, 3/2, 3/3, 5/1 bis 5/13, Wohnhausanlage (327 WE) Alpenland Gemeinnützige Bau-, Wohn- und Siedlungsgenossenschaft , Austinstraße 91/2, Wohnhausanlage (9 WE) KL 107 Projektentwicklung GmbH , Kremser Landstraße 107, Wohnhausanlage (71 WE) Heimat Österreich Gemeinnützige Wohn- und Siedlungsgesellschaft , Preradovicstraße 51-65, Wohnhaus -und Reihenhausanlage (28 WE) NBG GenmbH , Rupert Grünzweig-Gasse 2-8, Wohnhausanlage (75 WE) BWS Gemeinnützige Bau-, Wohn- und Siedlungsgenossenschaft , Maximilianstraße 49 und 51, Wohnhausanlage (100 WE) WET Gemeinnützige Wohnbaugesellschaft , Kreuzfeldstraße 17 und 19, Troergasse 32 und 34, Wohnhausanlage (52 WE) NÖ. Versicherung , Hammerweg 4, Wohnhausanlage (22 WE) LPZ Verwaltung GmbH , Linzer Straße 20, Julius Raab-Promenade 41, Wohnhausanlage (35 WE) ZMI GmbH , Waldmüllerstraße 19/1 und 19/2, Wohnhausanlage (20 WE) NÖ. Development Immobilien GmbH , Willi Gruber-Straße 19, Wohnhausanlage (64 WE) NÖ. Development Immobilien GmbH , Beatrix Kempf-Gasse 1, Wohnhausanlage (45 WE) Gemeinnützige Bau- und Siedlungsgenossenschaft Pielachtal , Negrellistraße 17/1 bis 17/9, Reihenhausanlage (9 WE) CSS Immobilien GmbH , Hafinger Weg 33/1 bis 33/8, Reihenhausanlage (8 WE) Sonnengarten GmbH , Bernhardstraße 5/1-6, Reihenhausanlage (6 WE) Fatma Kalyoncu , Austinstraße 63/3 bis 63/6, Spiegelgasse 22/1-4, Reihenhausanlage (8 WE) noba Bauträger und Immobilienverwaltung GmbH , Kranzbichlerstraße 24a, Apartmenthaus (53 WE) Centtex Facility GmbH , Dr. Theodor Körner-Straße 28, Apartmenthaus (7 WE)						
Großvolumige Bauvorhaben	0	0	0	0	0	1375
STRABAG AG , Rautekstraße 12, Betriebsgebäude AC Gebäudeverwaltungs GesmbH , Severstraße 1, Baumarkt Reithmayr Bau & immobilien GmbH , Kremser Landstraße 20, Ambulanzgebäude PHC Primary Health Care Service GmbH , Mathilde Beyerkecht-Straße 7, Gesundheitszentrum Brillux GmbH , Mostviertelstraße 12, Betriebsgebäude Quadrant Q Zwei Projektentwicklungs GesmbH & CoKG , Rennbahnstraße 1, Parkdeck Mirsad Salkanovic , Kirchenfelderstraße 1, Betriebsgebäude Fernwärme St. Pölten GmbH , Mühlweg 42, Verwaltungsgebäude, Kesselhalle SAP Immobilienverwaltungs GmbH , Lilienthalgasse 8, Erweiterung Betriebsgebäude						
Gesamt	1.112	3.186	1.172	31	78	2.777

Quelle: Bauarchiv

8.2 Bautätigkeit (2023 Baubewilligung)

Art des Bauvorhabens	Anzahl der Wohneinheiten	Anzahl der Wohnräume	Anzahl der Bäder	Anzahl der		
				Garagen	Carports	Abstellplätze
Einfamilienhäuser	21	104	30	6	13	2
Zweifamilienhäuser	32	137	40	0	16	16
Zubau- u. bauliche Änderungen	34	158	57	1	5	16
Sonst. Bauten ohne Wohnraum	0	0	0	12	42	178
Wohnhaus- u. Reihenschananlagen	652	2065	652	0	0	875
Alpenland Gemeinnützige Bau-, Wohn- und Siedlungsgenossenschaft, Salzerstraße Wohnhausanlage (132 WE) Heimat Österreich Gemeinnützige Wohn- und Siedlungsgesellschaft, Reisingerstraße Wohnhausanlage 32 WE) MZ07 Projekt GmbH, Mariazeller Straße/Josefstraße/Schulring, Wohnhausanlage (185 WE) Wohnbauvereinigung GFW Gemeinnützige GmbH, Dietmar Anderl-Straße, Wohnhausanlage (80 WE) sw Stadtwald Immobilien Entwicklung GmbH, Wundererstraße, Wohnhausanlage (107 WE) Bau-, Wohnungs- und Siedlungsgesellschaft Kirchberg am Wagram gemeinnützige GesmbH, Beifußweg, Wohnhausanlage (28 WE) PREMIUM GmbH & Co KG, Schneckgasse, Wohnhausanlage (27 WE) Purkersdorfer Straße 17 Errichtungs GmbH, Purkersdorfer Straße, Wohnhausanlage (17 WE) Hinterhoferstraße 6 GmbH & Co KG, Hinterhoferstraße, Wohnhausanlage (19 WE) GOL Lead Invest Projekt GmbH, Prokopstraße, Wohnhausanlage (16 WE) Gemeinnützige Bau- und Wohnungsgenossenschaft für Mödling, Harthofweg, Reihenschananlage (9 WE)						
Großvolumige Bauvorhaben	0	0	0	0	0	169
MTM Immobilien GmbH, Severstraße, Betriebsgebäude RP GmbH, Teslastraße 5, Betriebsgebäude House of Lichtermacher GmbH, Kirchenfelderstraße 15, Betriebsgebäude ATC GmbH, Mostviertelstraße 3-5, Neubau Objekete 9D, 9E, 9F im ATC Business Park Nord Salzer Formtech GmbH, Stattersdorfer Hauptstraße 50, Bürogebäude Republik Österreich, Dr. Theodor Körner-Straße 8, Erweiterung BASOP/BAfEP mit Praxiskindergarten und Hort						
Gesamt	739	2464	779	19	76	1256

8.3 Wohnbautätigkeit

Jahr	Anzahl der fertiggestellten Wohnungen	Anzahl der Wohnräume	Anzahl der Bäder	Anzahl der Garagen, Carports Abstellplätze
2023	1.112	3.186	1.172	2.886
2020	652	1.892	707	1.261
2015	455	1.526	500	867
2010	187	945	241	971
2005	386	1.343	415	1.898
2000	247	935	259	236
1995	613	1.865	645	395
1990	299	950	353	154
1985	164	656	178	156
1980	217	862	213	190
1975	531	2.234	528	209
1970	189	725	185	74

Quelle: Baupolizei St.Pölten

Anzahl der fertiggestellten Wohnungen

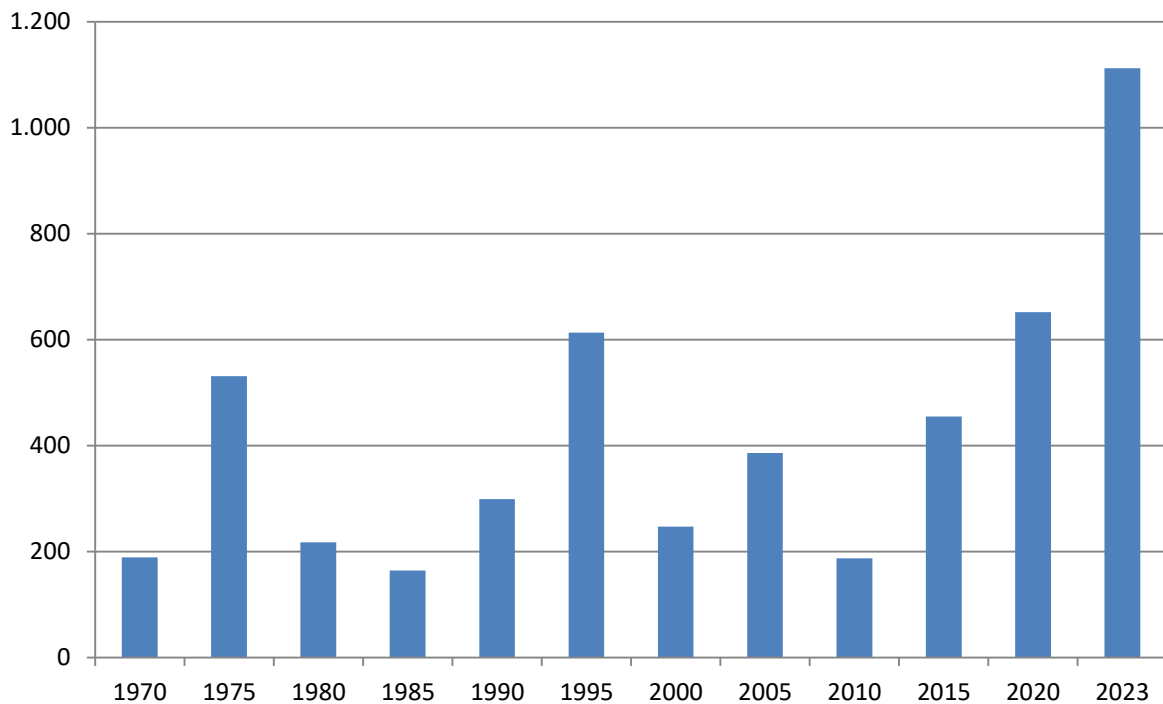

8.4 Klima

Monat	Lufttemperatur in °C								Niederschlag in mm		Schneehöhe in cm	Sonnenschein in h	
	Monatsmittel	Normalwert 1981-2010	mittleres Maximum	mittleres Minimum	absolutes Maximum	am	absolutes Minimum	am	gesamt	Normalwert 1981-2010	max. Tages-schneehöhe	gesamt	Normalwert 1981-2010
Jänner	3,2	-0,5	5,4	1,4	12,6	5	-3,8	20	25	29	4	45	62
Februar	3,3	1,0	7,3	0,6	15,7	18	-8,5	7	38	28	0	111	86
März	7,1	5,4	13,1	2,7	22,8	23	-2,3	12	7	48	0	153	139
April	8,2	10,2	13,0	4,6	22,8	22	-4,3	5	150	45	0	112	186
Mai	14,4	15,2	19,7	9,5	27,0	22	3,9	1	108	78	0	208	229
Juni	19,1	18,0	25,3	13,7	32,6	21	7,7	13	74	92	0	245	227
Juli	22,5	20,2	28,9	17,0	35,5	15	11,4	27	26	92	0	274	250
August	20,7	19,8	26,7	16,0	35,7	22	11,0	8	114	94	0	221	239
September	18,6	15,5	26,0	13,3	31,0	11	9,9	29	62	67	0	257	172
Oktober	12,9	10,3	19,0	8,9	28,6	3	-0,1	18	40	40	0	148	127
November	5,8	4,5	9,6	3,3	18,1	1	-3,4	30	68	42	0	85	63
Dezember	3,6	0,5	6,3	1,4	13,6	25	-11,5	4	70	37	16	53	46
2023	11,6	10,0	16,7	7,7	35,7	22.8.	-11,5	4.12.	782	692	20	1.912	1.826
2020	10,9	10,0	15,9	7,0	34,6	10.7.	-6,5	27.12.	941	692	2	1.928	1.826
2015	11,2	9,5	16,3	7,3	37,3	8.8.	-5,9	25.11.	670	696	3	2.034	1.826
2010	9,1	9,2	13,4	5,6	34,0	14.7.	-17,7	27.1.	805	696	0	1.771	1.826
2000	10,5	9,4	14,9	6,6	34,9	22.6.	-16,5	24.1.	548	696	0	1.865	1.826
1990	9,9	8,7	15,0	6,0	32,9	13.8.	-10,2	8.1.	644	741	21	1.900	1.830
1980	8,0	8,7	12,1	4,7	32,1	14.6.	-14,1	2.12.	598	741	43	1.574	1.830

Quelle: Zentralanstalt für Meteorologie und Geodynamik

www.zmag.ac.at/cms/de/klima/klimauebersichten/jahrbuch

8.5 Abfallwirtschaft

Quelle: Abfallwirtschaft Stadt St. Pölten

Abfallart	Abfallaufkommen in Tonnen						Abfallmengen in kg pro Einwohner:in					
	2000	2005	2010	2015	2020	2023	2000	2005	2010	2015	2020	2023
Systemmüll/Restmüll	11.022	10.883	11.991	11.305	11.337	10.945	220,3	221,6	230,6	210,8	201,3	190,5
Sperrmüll	2.817	2.471	3.415	2.138	2.404	1.955	56,3	50,3	65,7	39,9	42,7	34,0
Biogene Abfälle	1.740	1.894	1.949	2.146	2.503	2.496	34,8	38,6	37,5	40,0	44,4	43,4
Strauch- u. Grünschnitt	7.078	9.133	9.527	8.428	9.066	7.278	141,5	185,9	183,2	157,2	161,0	126,7
Alteisen ¹⁾	546	431	544	227	623	547	10,9	8,8	10,5	4,2	11,1	9,5
Altpapier/Kartonagen	3.476	3.436	3.798	4.020	4.280	3.340	69,5	69,9	73,0	75,0	76,0	58,1
Altglas	1.165	968	873	947	1.331	1.186	23,3	19,7	16,8	17,7	23,6	20,6
Leichtfraktion lt.VVO ³⁾	472	213	258	301	610	1.013	9,4	4,3	5,0	5,6	10,8	17,6
Verpackungsmetalle ⁴⁾	152	118	95	117	xxx	xxx	3,0	2,4	1,8	2,2	xxx	xxx
sonstige Altstoffe, z.B. Tetra-Pack, Styropor, Nichtverp.kunststoffe	27	27	40	45	95	79	0,5	0,6	0,8	0,8	1,7	1,4
Altreifen	20	23	20	16	13	20	0,4	0,5	0,4	0,3	0,2	0,4
Alttextilien	158	188	230	235	226	270	3,2	3,8	4,4	4,4	4,0	4,7
Altholz	25	1.167	932	861	1.397	1.265	0,5	23,8	17,9	16,1	24,8	22,0
Bauschutt ⁵⁾	1.548	341	1.358	999	1.064	839	30,9	6,9	26,1	18,6	18,9	14,6
Problemstoffe	86	103	203	160	169	99	1,7	2,1	3,9	3,0	3,0	1,7
EAG (inkl.Bildschirm, Kühlgeräte u. Leuchtstoffröhren)	80	300	409	325	460	506	1,6	6,1	7,9	6,1	8,2	8,8
Altspeiseöl und Altfett ²⁾	6,3	20	20	21	23	19	0,1	0,4	0,4	0,4	0,4	0,3
Gesamt	30.418	31.716	35.663	32.292	35.602	31.856	608,1	645,7	685,8	602,3	632,1	554,5

¹⁾ Alteisen ab 2002 exkl. EAG Kat.HH groß

²⁾ seit 2002 NÖLI

³⁾ ab 2004 Umstellung auf Flaschensammlung, ab 1.1.2015 Mitsammlung von Getränkekartons (Tetra-Pak)

⁴⁾ ab 1.1.2018 Mitsammlung von Metallverpackungen (Dosen) im Gelben Sack (VVO)

⁵⁾ ab 2004 keine Annahme von Bauschutt auf der Deponie "Am Ziegelofen"

8.6 Abfallmengen - Diagramm

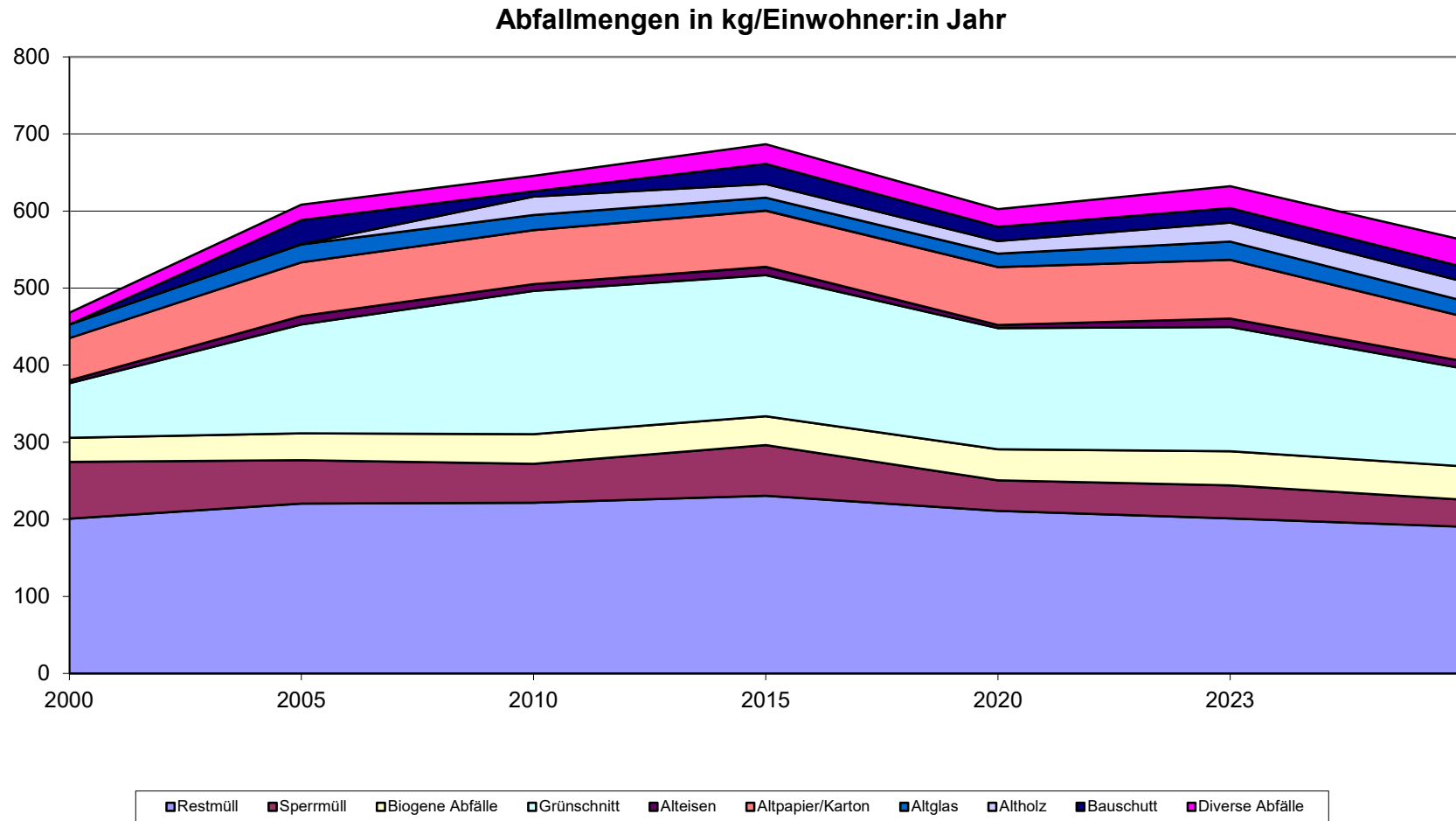

8.7 Städtisches Wasserwerk

Jahr	Wasserförderung			Wasserverkauf			Verlust	
	Gesamtförderung	Pumpenlaufzeit	Stromverbrauch je 100 m ³	Verkauf	Betriebsbedarf	Gesamt		
	m ³	Stunden	kWh	m ³	m ³	m ³	m ³	%
2023	5.885.680	27.015	25,66	4.050.734	723.350	4.774.084	1.111.596	18,89
2020	6.306.090	28.664	25,84	4.099.142	781.955	4.881.097	1.424.993	22,60
2015	5.854.960	29.287	27,65	4.220.002	638.191	4.858.193	996.767	17,02
2010	5.534.690	31.532	28,81	4.423.143	431.700	4.854.843	679.847	12,28
2005	5.926.530	32.087	28,93	4.548.436	575.000	5.123.436	803.094	13,55
2000	5.792.728	35.905	29,31	4.694.895	446.040	5.140.935	651.793	11,25
1995	5.511.230	32.281	27,86	4.630.442	280.068	4.910.510	600.720	10,90
1990	5.516.560	32.227	27,36	4.420.833	375.126	4.795.959	720.601	13,06

8.8 Wasseranschlüsse und Verbrauch

Jahr	Länge des Rohrstranges	Hausanschlüsse	mit Wasser versorgte Personen	durchschnittlicher Wasserverbrauch pro Person und Tag bezogen auf	
				Gesamtförderung	Wasserverbrauch
	m	Anzahl	Anzahl	Liter	Liter
2023	407.541	12.163	60.000	268	185
2020	405.607	12.031	60.000	287	187
2015	394.710	11.654	54.000	297	214
2010	384.846	11.288	50.000	303	231
2005	375.913	10.850	50.000	325	237
2000	350.476	10.141	49.000	325	249
1995	326.392	9.805	49.000	328	259
1990	298.485	9.236	49.000	308	258

8.9 Chemische Analyse des Wassers

Pumpenhaus 4, Brunnen IV, Probe Nr.: 2304375-011 vom 05.09.2023

Elektrische Leitfähigkeit					
bei 18 °C	454,00	Gesamthärte °DH	14,30	Karbonathärte °DH	13,00
Calcium (Ca')	70,00	Magnesium (Mg) °DH	19,00	Hydrokarbonat	
Chlorid (Cl')	8,10	Nitrat (ND3)	13,00	(HC03)	

Quelle: Trinkwasserversorgung St. Pölten

8.10 Fernheizkraftwerk Nord und Süd, EVZ-Salzer, Container Gutenberg, Dürnrohr, Container Stadion Fernwärme St. Pölten GmbH

Gesamte Wärmelieferung einschl. Turbinenbetrieb in MW/h	2023	2020	2015	2010
			282.985	262.596
Brennstoffverbrauch Heizöl (in Tonnen)				
Heizöl extra leicht	1	0	10,27	3,21
Heizöl mittel	0	0	0	0
Heizöl schwer	0	0	0	280,02
Heizöl gesamt	1	0	10,27	283,23
Erdgas (in Nm ³)	9.992.241	15.157.031	15.842.932	19.413.594
Wärmeeinspeisung durch KW- Dürnrohr (MWh)	153.999	156.511	134.159	165.037
Gesamter Anschlußwert einschl. Krankenhaus (in MWh)	168,0	166,5	208,1	210,5
Rohrnetzlänge (Kanallänge) einschl. Hausanschlüsse (in km)	73,7	79,1	75,4	73,3
Stromerzeugung (in MWh)	176	18.425	15.118	21.628
Anzahl der Hausanschlüsse	1.126	1.076	1.017	986

Quelle: Fernwärme GmbH Anmerkung: Geringere Stromerzeugung durch die Stilllegung der Dampfturbine

8.11 Straßen- und Hauskanäle

Kanäle	Am Jahresende 2021	Zubauten 2022	Am Jahresende 2022	Zubauten 2023	Am Jahresende 2023
Straßenkanäle (m)	338.738	258	338.996	334	339.330
Hauskanäle (m)	66.894	125	67.019	185	67.204
Anschlußgrad der Bevölkerung in %	98		98		98

Quelle: Tiefbauamt St.Pölten

8.12 Öffentliche Straßenbeleuchtung

Jahr	Brennstellen	Anschlußwert in kWh	Stromverbrauch in kWh	Stromkosten in €	Beleuchtete Strecken (km)	Austausch von Leuchtkörpern*
2023	13.188	718	3.017.378	1.300.676	430	1.786
2020	12.660	798	3.354.262	508.622	426	2.986
2015	11.804	789	3.312.276	444.897	420	2.679
2010	11.038	877	3.695.731	533.075	346	7.176
2005	10.245	804	3.307.043	435.368	325	6.169
2000	9.287	714	2.980.000	421.502	299	4.327
1995	8.406	615	2.604.544	337.175	274	5.025
1990	7.071	489	2.041.558	247.202	227	4.903

Quelle: Straßenbeleuchtung

* inkl. Umrüstung

9.

Wirtschaft

9.1 Aktive Betriebsstandorte

Quelle: Wirtschaftskammer NÖ

St. Pölten	Insgesamt*	Veränderung zum Vorjahr	in %	Gewerbe und Handwerk	Industrie	Handel	Bank und Versicherung	Transport und Verkehr	Tourismus und Freizeit	Information und Consulting
2023	4.111	83	2,1	1.741	60	1.345	52	209	620	810
2021	4.006	124	3,2	1.676	57	1.337	58	199	609	766
2019	3.838	62	1,6	1.630	60	1.300	59	176	584	710
2017	3.676	34	0,9	1.588	59	1.249	62	150	540	662
2015	3.539	64	1,8	1.533	57	1.213	64	138	499	637
2013	3.422	16	0,5	1.397	86	1.203	65	134	495	634
2011	3.320	154	4,9	1.303	85	1.220	59	148	467	644
2009	3.061	34	1,1	1.098	81	1.165	60	144	485	615
2007	2.858	41	1,4	906	79	1.201	60	140	471	577

* Die Zahl der Betriebsstandorte insgesamt stimmt nicht mit der Gesamtzahl der Betriebe der aufgeschlüsselten Sparten überein, da einige Betriebe mehrere Sparten abdecken.

9.2 Gewerbeberechtigungen

Quelle: Bezirksverwaltung

St. Pölten	Gewerbeberechtigungen		Standortverlegungen		weitere Betriebsstätten	
	Begründung	Löschung	Zugang	Abgang	Begründung	Auflösung
2023	530	568	290	246	102	95
2021	511	372	218	211	116	74
2019	478	419	304	270	78	67
2017	441	382	254	277	62	68
2015	434	364	264	256	83	82
2013	382	342	204	216	72	80
2011	475	360	198	140	83	81
2009	471	427	108	98	105	109
2007	388	385	50	35	104	106

9.3 Pendler:innenzahlen 2022

Quelle: Statistik Austria

Bezirk St. Pölten	von St. Pölten nach	nach St. Pölten von
Altlenzbach	38	150
Asperhofen	15	105
Böheimkirchen	298	799
Brand-Laaben	1	61
Eichgraben	13	129
Frankenfels	6	124
Gablitz	3	63
Gerersdorf	51	221
Hafnerbach	18	332
Haunoldstein	0	233
Herzogenburg	651	1.154
Hofstetten-Grünau	31	394
Inzersdorf-Getzersdorf	74	288
Kapelln	20	216
Karlstetten	64	462
Kasten bei Böheimkirchen	9	209
Kirchberg an der Pielach	17	340
Kirchstetten	56	250
Loich	8	58
Maria-Anzbach	13	135
Markersdorf-Haindorf	41	395
Mauerbach	1	35
Michelbach	5	114
Neidling	76	312
Neulengbach	131	473
Neustift-Innermanzing	28	68
Nußdorf ob der Traisen	70	257
Ober-Grafendorf	269	880
Obritzberg-Rust	37	428
Perschling	260	195
Pressbaum	19	118
Prinzersdorf	90	360
Purkersdorf	18	92
Pyhra	96	729
Rabenstein an der Pielach	15	386
St. Pölten	16.951	16.951
St. Margarethen an der Sierning	0	30
Schwarzenbach an der Pielach	10	206
Statzendorf	44	227
Stössing	9	83
Traismauer	75	652
Tullnerbach	120	39
Weinburg	33	249
Wilhelmsburg	36	1.063
Wölbling	11	360
Wolfsgraben	2	25
Summe Bezirkspendler:innen	2.882	13.499
NÖ andere Bezirke	2.898	19.669
NÖ gesamt	5.780	33.168
andere Bundesländer/Ausland	4.103	7.113
davon Wien	3.383	4.461
Summe Auspendler:innen	9.883	
Summe Einpendler:innen		40.281

Quelle: Statistik Austria, Abgestimmte Erwerbsstatistik (aktueller Stand)

9.4 Arbeitslosenstatistik

Quelle: www.ams.at
noe.arbeiterkammer.at

Monat	Arbeitslose in der Landeshauptstadt St. Pölten					Arbeitslose im Arbeitsmarktbezirk St. Pölten (St. Pölten-Stadt und St. Pölten-Land)			Arbeitslose in NÖ	
	Frauen	Männer und alt. Geschl.	gesamt 23	gesamt 22	Veränderung % zum Vorjahr	gesamt 23	gesamt 22	Veränderung % zum Vorjahr	gesamt 23	Arbeitslosen- quote
Jänner	913	1.450	2.363	2.529	-6,56%	5.786	6.463	-10,48%	50.658	7,3%
Februar	892	1.397	2.289	2.340	-2,18%	5.386	5.788	-6,95%	47.053	6,8%
März	876	1.166	2.042	2.052	-0,49%	4.632	4.862	-4,73%	39.763	5,7%
April	890	1.117	2.007	1.923	4,37%	4.445	4.554	-2,39%	37.176	5,4%
Mai	906	1.131	2.037	1.874	8,70%	4.485	4.407	1,77%	36.361	5,2%
Juni	900	1.071	1.971	1.864	5,74%	4.465	4.297	3,91%	35.907	5,1%
Juli	970	1.152	2.122	1.931	9,89%	4.876	4.502	8,31%	38.598	5,5%
August	989	1.143	2.132	2.066	3,19%	4.911	4.733	3,76%	40.133	5,7%
September	921	1.104	2.025	1.972	2,69%	4.666	4.453	4,78%	37.675	5,4%
Oktober	904	1.142	2.046	1.970	3,86%	4.680	4.481	4,44%	38.183	5,4%
November	889	1.230	2.119	1.998	6,06%	4.780	4.481	6,67%	39.404	5,6%
Dezember	1.030	1.635	2.665	2.421	10,08%	6.144	5.736	7,11%	51.052	7,4%
Jahres- durchschnitt	923,33	1228,17	2151,5	2078,33	3,78%	4938	4896,42	1,35%	40.996,92	5,88%

Arbeitslosenquote Bezirk St. Pölten
NÖ. Arbeitslosenquote
Österr. Arbeitslosenquote

2022 5,8%
2022 5,9%
2022 6,3%

2021 7,5%
2021 7,5%
2021 8,0%

2020 9,5%
2020 9,4%
2020 9,9%

9.5 Bundesindex der Verbraucherpreise (Basis 2020 = 100)

Quelle: Statistik Austria

Monat	Verbraucherpreisindizes Österreich												
	Verbraucherpreisgruppen												
	Gesamt-Index	Nahrungsmittel, Alkoholfreie Getränke	Nahrungsmittel, Alkohol, Getränke, Tabakwaren	Bekleidung und Schuhe	Wohnung, Wasser, Energie	Hausrat, Haushalts- führung	Gesundheits- pflege	Verkehr	Nachrichten- übermittlung	Freizeit und Kultur	Erziehung und Unterricht	Restaurants und Hotels	Versch. Waren u. Dienst- leistungen
Jänner	105,3	102,4	103,1	95,9	107,4	102,7	103,0	112,4	97,9	104,5	103,2	107,5	102,4
Februar	106,6	105,2	103,1	94,6	110,0	104,7	103,6	113,1	97,9	106,2	103,3	108,6	102,6
März	108,8	106,8	104,1	102,5	111,7	106,2	104,1	120,4	97,8	107,1	103,4	108,7	103,1
April	109,1	108,8	105,2	106,0	112,0	107,0	103,2	122,8	97,7	103,0	103,7	108,2	103,1
Mai	110,0	110,0	106,1	105,5	112,4	108,8	103,9	124,6	96,9	103,8	103,7	109,6	103,4
Juni	111,5	111,9	107,1	104,1	113,6	109,6	103,9	128,8	96,7	105,8	103,8	112,0	103,4
Juli	112,6	112,9	107,3	93,4	116,3	110,1	104,2	131,1	96,2	108,4	104,1	114,2	103,6
August	112,6	114,0	107,3	90,0	118,3	110,9	104,1	127,3	95,8	107,9	104,1	115,4	103,8
September	114,5	114,9	107,1	103,9	125,0	111,6	104,6	127,3	95,5	105,7	106,1	114,8	105,6
Oktober	115,6	116,2	107,1	110,5	125,4	114,5	106,2	128,4	95,8	105,1	106,7	115,7	106,4
November	115,9	117,4	107,4	112,0	125,1	114,5	106,3	126,9	95,2	107,3	106,9	116,6	106,7
Dezember	116,1	119,0	107,5	112,1	122,7	114,0	106,4	124,1	94,6	110,8	106,9	119,6	107,0
Jahres- durchschnitt	111,6	111,6	106,0	102,5	116,7	109,6	104,5	123,9	96,5	106,3	104,7	112,6	104,3
Verbraucherpreisindizes St. Pölten													
Jänner	105,5	104,8	103,5	97,2	109,2	91,7	102,8	111,4	97,9	106,4	103,6	108,7	102,3
Februar	106,6	107,4	103,6	93,9	111,6	92,4	103,4	111,9	97,9	107,7	103,7	110,1	102,4
März	108,7	109,9	105,0	95,0	113,3	96,5	103,8	119,8	97,8	108,4	103,5	109,8	102,8
April	109,2	112,0	105,9	97,5	113,6	99,1	103,0	122,8	97,7	104,8	103,9	109,3	102,8
Mai	109,7	113,1	107,0	95,1	113,7	98,7	103,7	124,7	96,9	105,2	103,9	110,5	103,1
Juni	111,0	115,1	107,6	94,9	114,6	99,3	103,7	128,9	96,7	107,0	104,0	111,2	103,0
Juli	113,2	116,0	108,0	88,4	118,1	99,9	103,9	131,1	96,2	109,6	104,3	119,6	103,9
August	113,3	117,2	108,2	86,0	119,5	101,0	103,9	127,4	95,8	109,9	104,2	121,0	103,9
September	116,2	118,2	108,0	89,6	133,0	102,4	104,4	127,3	95,5	107,6	106,5	121,5	105,8
Oktober	116,8	119,3	107,8	95,7	130,3	106,0	105,8	128,4	95,8	107,1	107,0	123,1	106,4
November	117,2	120,8	108,0	98,9	129,9	107,0	106,0	126,5	95,2	108,9	107,2	123,5	106,8
Dezember	116,9	122,6	108,3	99,3	124,0	107,5	106,1	123,6	94,6	112,6	107,2	127,6	107,0
Jahres- durchschnitt	112,0	114,7	106,7	94,3	119,2	100,1	104,2	123,7	96,5	107,9	104,9	116,3	104,2

10.

Verkehr und Sicherheit

10.1 Länge bzw. Fläche der öffentlichen Straßen, Radwege und Fußgängerzonen

Jahr	Gesamtlänge ¹⁾	darunter von der Gemeinde erhalten							
		Länge	Straßen		Radwege ²⁾	Fußgängerzonen ³⁾	Straßen	Radwege	Fußgängerzonen
			befestigte Decken		im Gemeindegebiet		Zuwachs im Berichtjahr		
			staubfrei	nicht staubfrei	km	m ²	km	km	m ²
		km	km	km	km	km	km	m ²	
2023	789,0	636,7	372,7	264	98,2 ²⁾	31.105	5,1	Berichtigung	0
2022	783,9	631,6	363,4	268,2	198,4 ⁴⁾	31.105	0,6	0	9243
2020	782,9	630,6	360,1	270,5	197,7	21.862	2,0	0,9	0
2018	779,4	627,1	358,3	268,8	196,0	21.862	12,3	0,3	0
2016	758,0	610,0	376,5	233,5	192,6	21.862	0,7	0,0	0
2014	757,0	609,0	373,8	235,2	190,6	21.862	Berichtigung	0,6	0
2012	553,2	405,2	373,9	31,3	180,6	21.862	2,7	0,8	0
2010	550,0	402,0	372,2	29,8	178,9	21.862	1,3	0,5	1.377
2008	548,3	400,3	370,0	30,4	176,2	18.909	0,2	0,0	0
2006	548,1	400,1	369,1	31,0	68,3	10.700	0,2	Berichtigung	0
2004	546,6	398,6	367,5	29,6	38,0	10.700	1,6	1,5	0
2002	543,2	395,2	361,7	33,5	35,0	10.700	3,0	0,7	0
2000	542,2	392,2	359,0	33,2	34,3	10.700	2,2	0,5	0

Quelle: Gemeindestraßenverwaltung St.Pölten

¹⁾ Bundes-, Landes- und Gemeindestraßen, landwirtschaftliche Wege

²⁾ Änderung der Erhebungsmethodik: NÖ Verkehrsdatenverbund GIP Auswertung Radinfrastruktur im Sinne der StVO

³⁾ Gemeldet sind nur die Verkehrsflächen (ohne Gebäude)

⁴⁾ Hier sind Radwege, Radfahrstreifen sowie Geh- und Radwege (gem. §2 StVO) bzw. Radrouten und -Wanderwege, in einer Summe ausgewiesen

10.2 Kraftfahrzeuge

Quelle: Statistik Austria

Bezeichnung	2023	2022	2016	2006	1996	1986
KFZ - Gesamt	44.615	43.999	39.165	34.514	30.901	25.884
davon: PKW	33.898	33.573	30.644	27.303	23.242	18.138
LKW	3.950	3.835	2.647	2.053	2.158	1.493
Motor-und Leicht- motorräder	3.615	3.443	2.934	2.058	3.468	5.395

10.3 LUP - StadtBus

Quelle: Stadtplanung/VOR

Jahr	Zahl der regelmäßig befahrenen Linien	Anzahl der Busse/Tag	Streckenlänge in km	Anzahl der Fahrgäste/Jahr
2007 ¹⁾	6	17	900.000	2,450.000
2008	10	23	1,900.000	3,998.955
2009	10	23	1,900.000	4,311.767
2010	10	23	1,900.000	4,450.000
2011	10	23	1,900.000	4,500.000
2012	11	24	2,000.000	4,600.000
2013	11	24	2,000.000	4,600.000
2014	11,5	24	2,000.000	4,800.000
2015	11,5	24	2,000.000	4,800.000
2016	11,5	24	2,000.000	4,800.000
2017	13	27	2,100.000	4,900.000
2018	13	27	2,244.000	5,300.000 ²⁾
2019	13	27	2,244.000	4,518.000 ³⁾
2020	13	27	2,244.000	3,048.000
2021	13	27	2,490.000	3,419.000
2022	13	27	2,490.000	4,138.000
2023	13	27	2,490.000	5,000.000

¹⁾ der LUP - Stadtbus St. Pölten ist seit 27.12.2007 in Betrieb - die Zahlen betreffen das Betriebssystem vor der Inbetriebnahme des LUP

²⁾ ab 2.12.2018 wurden die Linien 1 - 9 auf Sonntagsverkehr ausgebaut

³⁾ Umstellung der Fahrgastzählmethode von Hochrechnung der Ticketverkäufe auf Fahrgastzählsysteme in den Bussen

10.4 Abschnittsfeuerwehrkommando St. Pölten-Stadt

Quelle: FDISK AFKDO St.Pölten - Stadt

Einsätze	2023	2020	2015	2010	2005
Brandeinsätze	201	216	207	273	426
Brandsicherheitswachen	2.875	2.221	2.332	4.265	3.018
Technische Einsätze	1.152	1.447	1.235	1.716	1.078
Hilfeberichte (Einsätze ausserhalb des Stadtgebietes)	276	297	191	105	109
Fehlausrückungen	589	534	675	639	657
Gerettete Personen	106	76	91	94	69
Gerettete Tiere	44	48	32	35	6
Gesamteinsätze	5.093	4.418	4.763	7.433	5.438
Einsätze im eigenen Einsatzgebiet	4.817	4.121	4.572	6.893	4.892
Leistungen	2023	2020	2015	2010	2005
Eingesetzte Mannschaft	20.565	18.463	17.919	29.515	12.511
Gesamteinsatzstunden	30.626	27.225	54.347	55.031	38.511
Eingesetzte Feuerwehrfahrzeuge	3.655	4.138	2.946	4.529	3.296
Fahrleistung in km	19.650	34.100	40.669	30.893	31.792
Mannschaft 2023	Freiwillige Feuerwehren		Betriebsfeuerwehren	Gesamtmannschaft	
Anzahl	14		10	24	
Mannschaftsstärke *	1.157		570	1.727	
davon Männer	981		507	1.488	

* Diese Statistik beinhaltet auch die Kinder-, Jugendfeuerwehrmitglieder und Reservist:innen